Nybyggnation på Stortorget i Katrineholm.
Katrineholms kommun

Tre hus, tre systrar, som står och överblickar Stortoget, arm i arm.
Tre systrar som är delaktiga i livet på torget varje dag, året om.
Som tre systrar är de inte helt lika varandra, med sina färger och fönstersättning.
En syster, lite blygt, står tillbaka från dom andra.

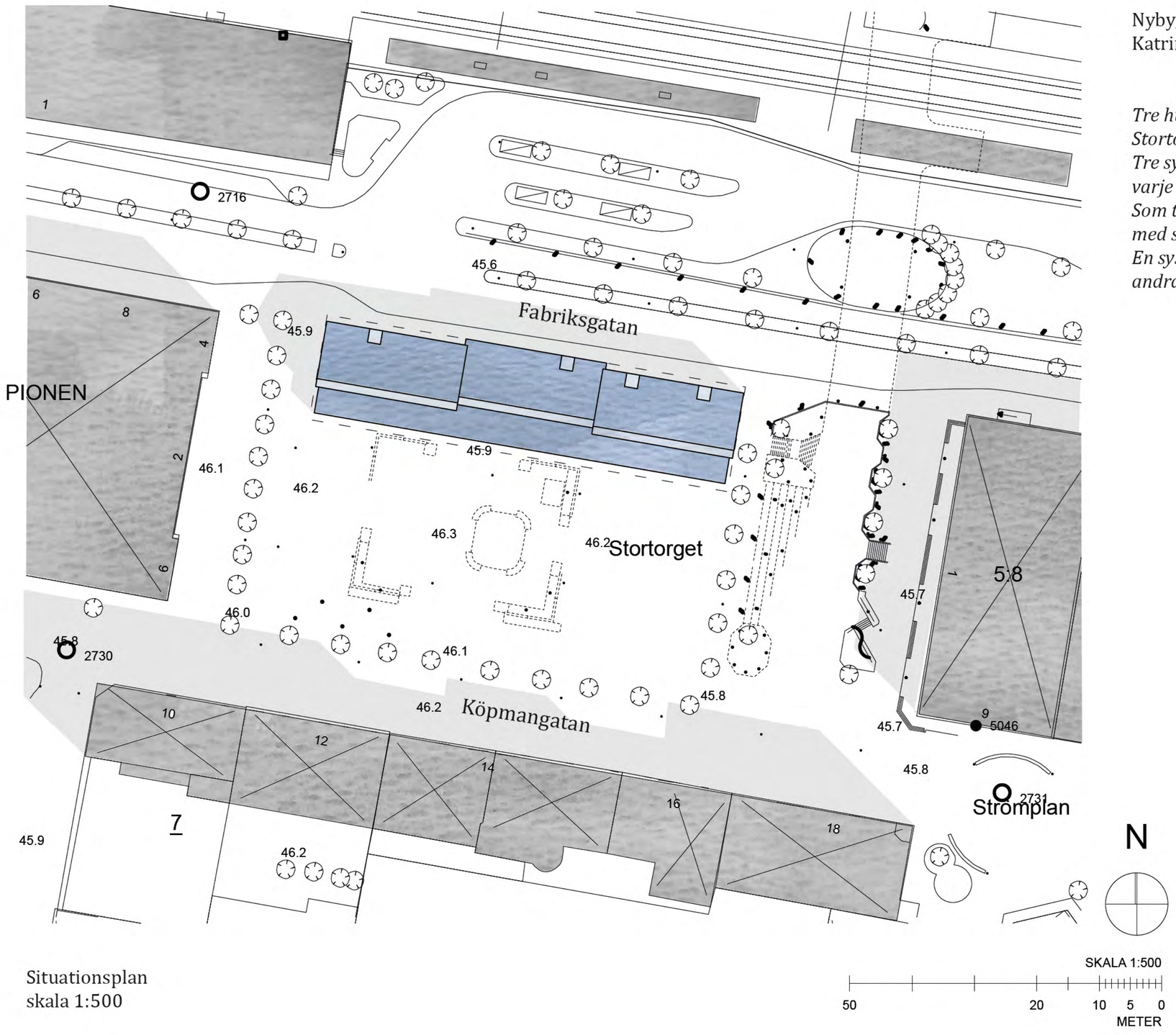

Situationsplan
skala 1:500

TRE SYSTRAR

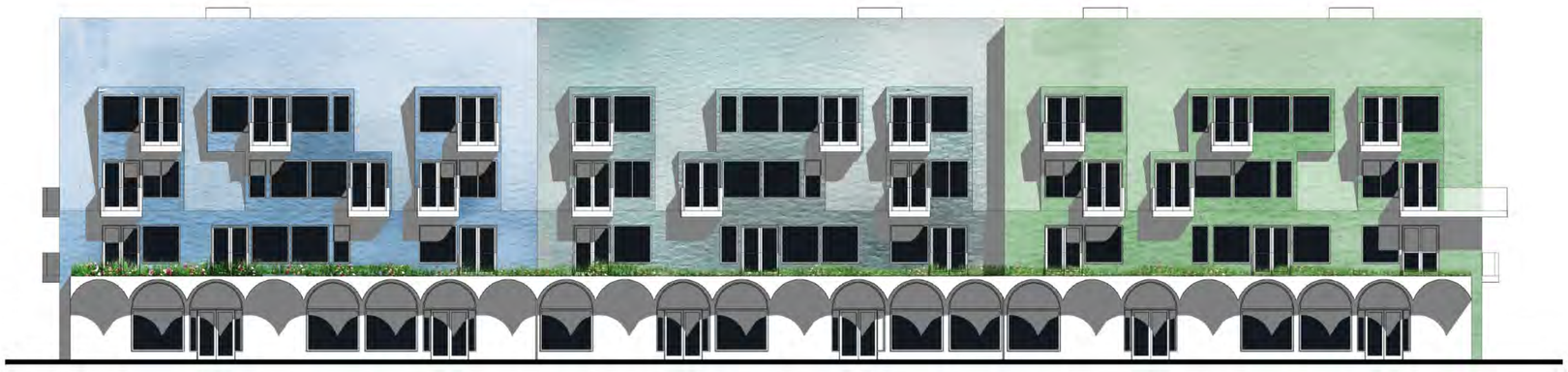

Fasad mot söder och Stortorget
skala 1:200

Gavelfasad mot väst,
med en extra stor balkong.

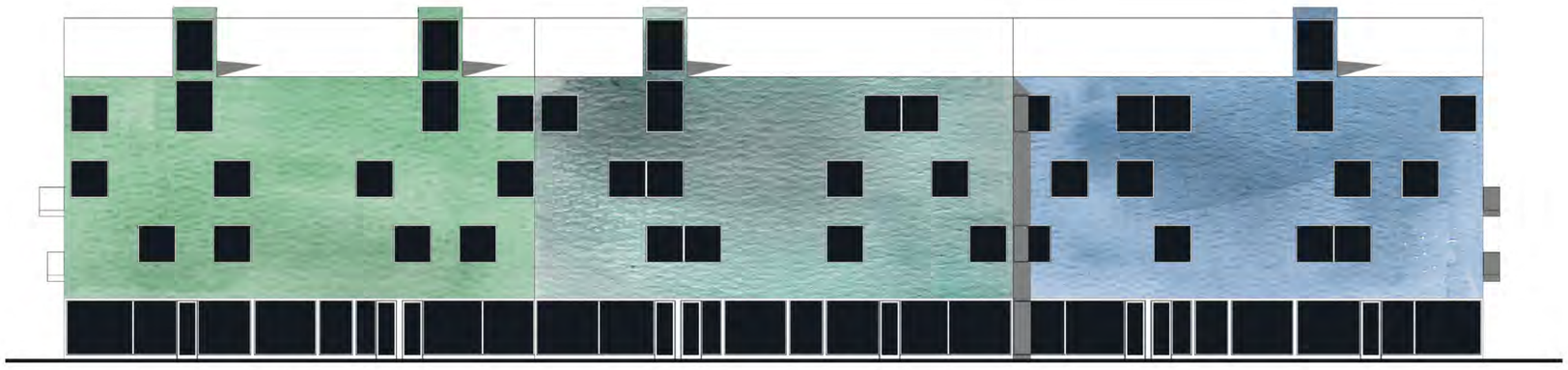

Fasad mot norr, mot Fabriksgatan

Gavelfasad mot öst

Planer
skala 1:200

SKALA 1:200
20 15 10 5 2 1 0
METER

Källarplan

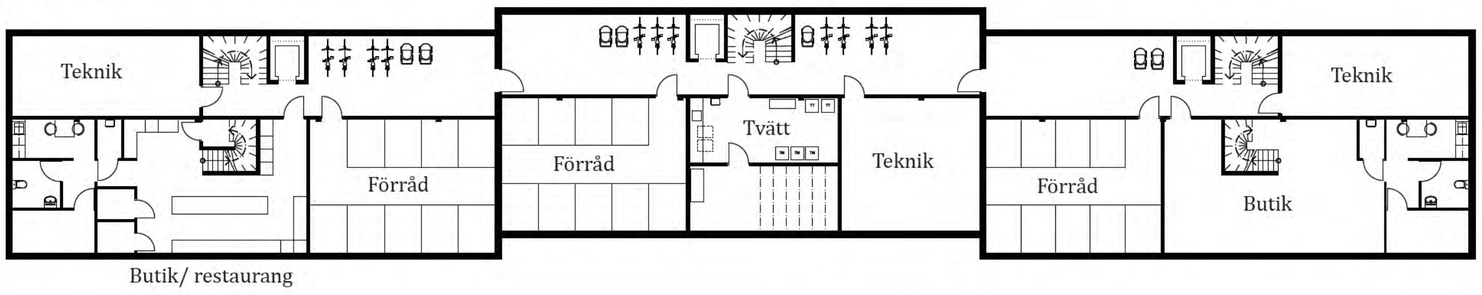

Entréplan

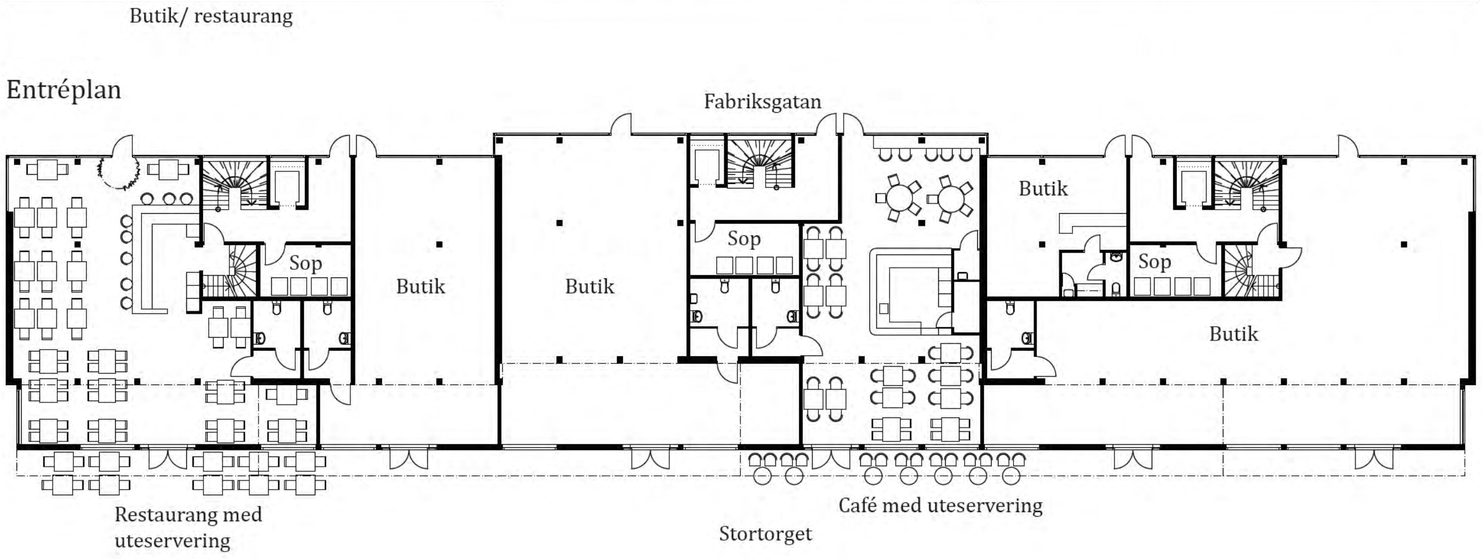

Plan 1tr

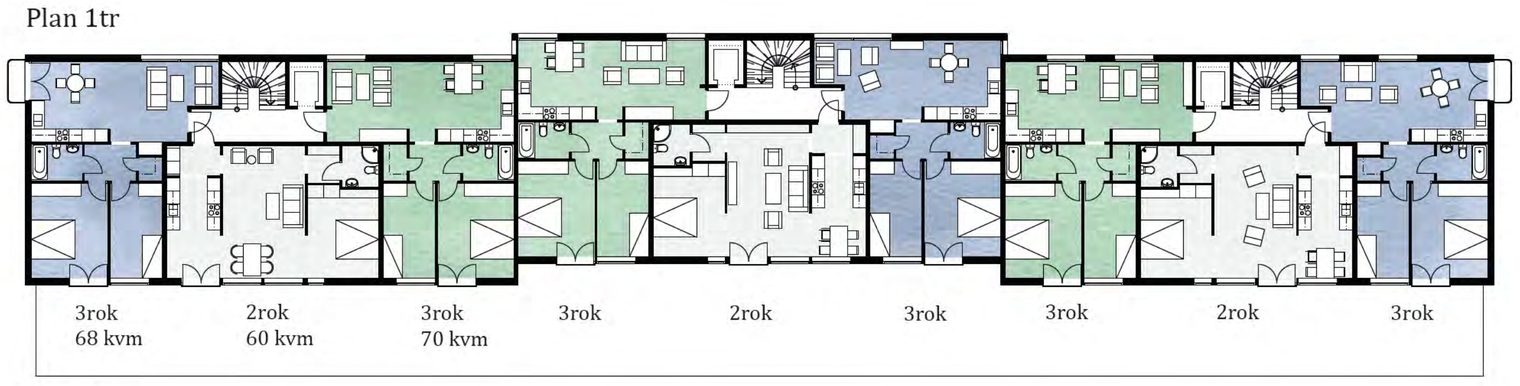

Plan 2tr

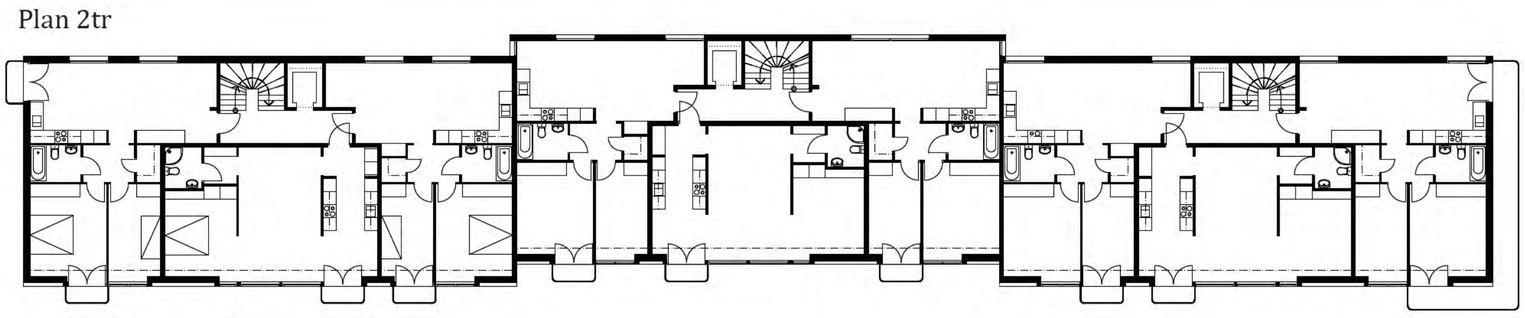

Plan 3tr

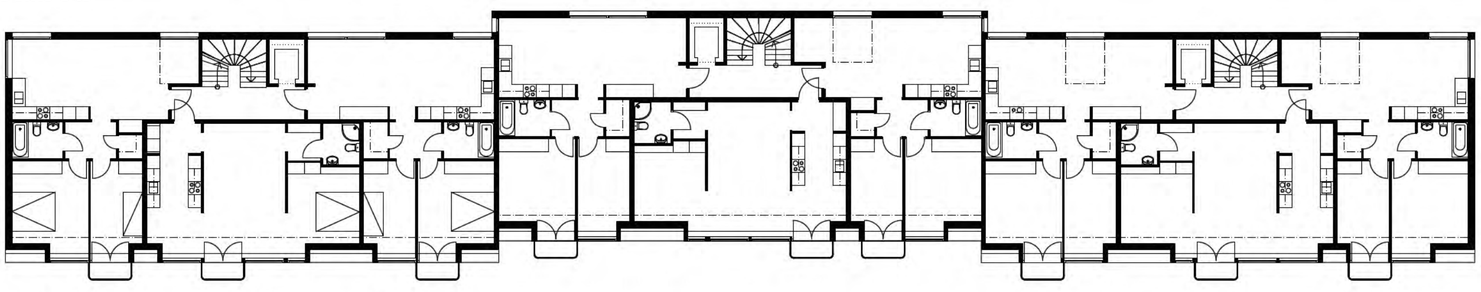

Fasader

Huset är uppdelat i mindre delar för skapa en brytning i en annars lång fasad.
Tre mindre bostadskroppar som matchar torgets skala, som tre systrar.

Bottenvåningen breder ut sig mot torget och ger ett skönt avstånd mellan bostäder och torg. Ett karaktäristiskt tak över butikerna som sticker ut och bildar skärmtak.
Bostadsdelen ovanför är nätt och tillbakadragen för att inte "hänga över" torget och verka skrämmande.

Fasad mot järnvägen har inga balkonger ur bullersynpunkt, den särpräglas istället av fyra stora takfönster, som syns på håll och lyser upp under årets mörkare dagar.

Entréplan

Genomgående butiker och cafeér/ restauranger i bottenplan.
Planen visar en möjlig lösning och fördelning av butiker.

Plan 1-3tr

Lägenheterna är fördelade på 2:or och 3:or.
Totalt 27 lägenheter i tre plan.
Sovrum har placerats mot tyst sida.
Antal
2rok 9st
3rok 18st

TRE SYSTRAR 2

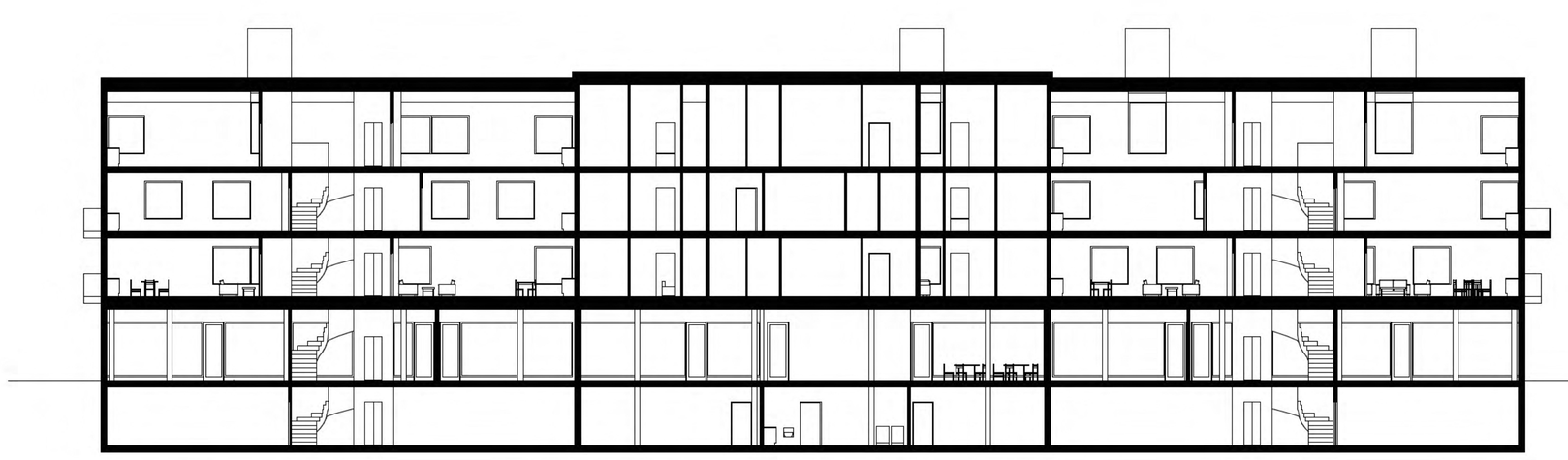

Längdsektion
skala 1:200

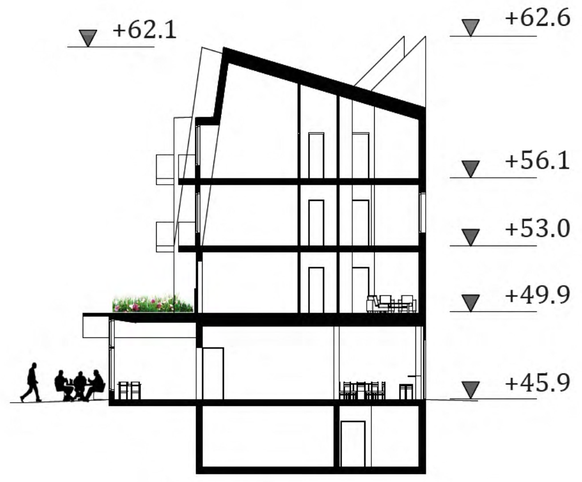

Sektion, princip
skala 1:200

SKALA 1:200
20 15 10 5 2 1 0
METER

Material

Plåtfasad, som “fjäll”.
I färgerna blå, petrol och grön.

Grästak ovanför butiker och
cafeér.

Betong i bottenvåning. fasad
och tak/skärmtak över butiker.

Skalan på husen ska spegla livet på torget, nätta och mindre hus som kommer nära människorna.

Ett brant lutande tak, eller bruten yttervägg, mot torgsidan, för att få ner takfoten och känslan av en lägre byggnad.
För att skapa en varierad fasad varvas omväxlande balkonger och burspråk.
Blommor på balkongerna och gräs på taket till butikerna bidrar till ett grönare torg.

Bottenvåningen är genomgående.
Butiker och restauranger skall kunna nås både från torget och Fabriksgatan.

TRE SYSTRAR
3