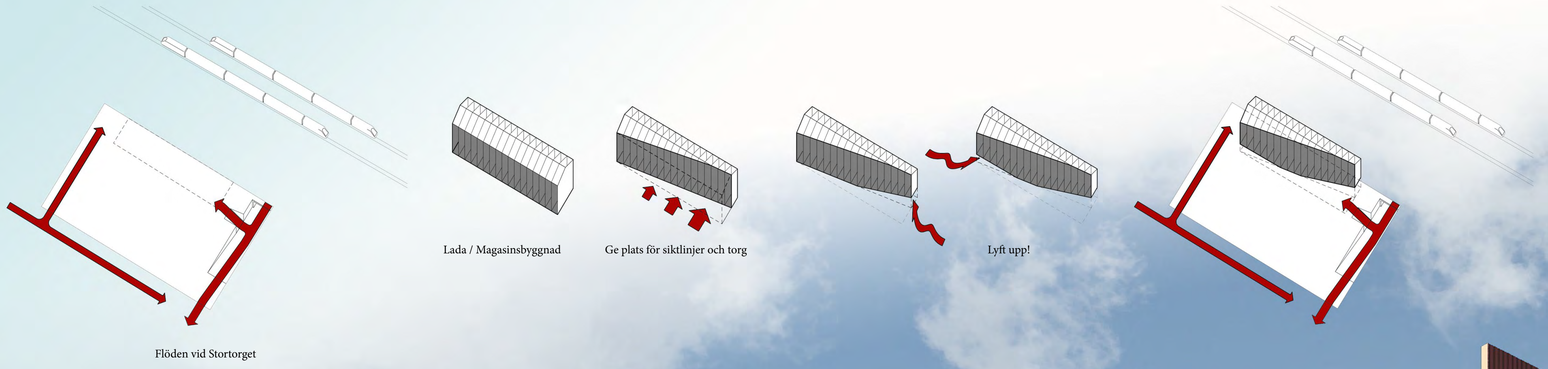


# LOGE

LOGE är ett nytt landmärke för Katrineholm som knyter an till magasinsbyggnaden, de tidigare husen som stod här och stadens snickeritradition. Ett landmärke som visar att staden är framåtblickande, tolerant och samtidigt historiskt medveten.
Genom att förankra till lokala material och fokusera formens anpassning till platsen skapas en byggnad som väl samspelar med sin kontext. Både genom att relatera till platsens historia med magasinsbyggnaden i trä och till att byggnaden aktivt förhåller sig till torgets rum och andra byggnaders gavelmotiv med sadeltak.

STADSRUMMET
Byggnaden har i plan en kilform som bevarar siktlinjerna mellan torget och järnvägsstationen. Kilformen plockar upp en del av det linjespel som finns i det framtida torgets utformning och ger än mer plats för aktiviteter på torget.
Den breda västra gaveln ansluter till det befintliga gavelmotivet hos intilliggande byggnader.

ENTRESITUATION & FLÖDEN
Det västra trapphuset vetter mot torget, det östra mot järnvägen båda nås från alla lägenheter via gallerierna.

CAFÉ/RESTAURANG
I markplan finns plast för en restaurang, en espressobar och en mindre kommersiell lokal. (197, 63 och 84 m2)

TEKNIK & FÖRRÅD
Källarplan med tekniska utrymmen och förråd.

# LOGE

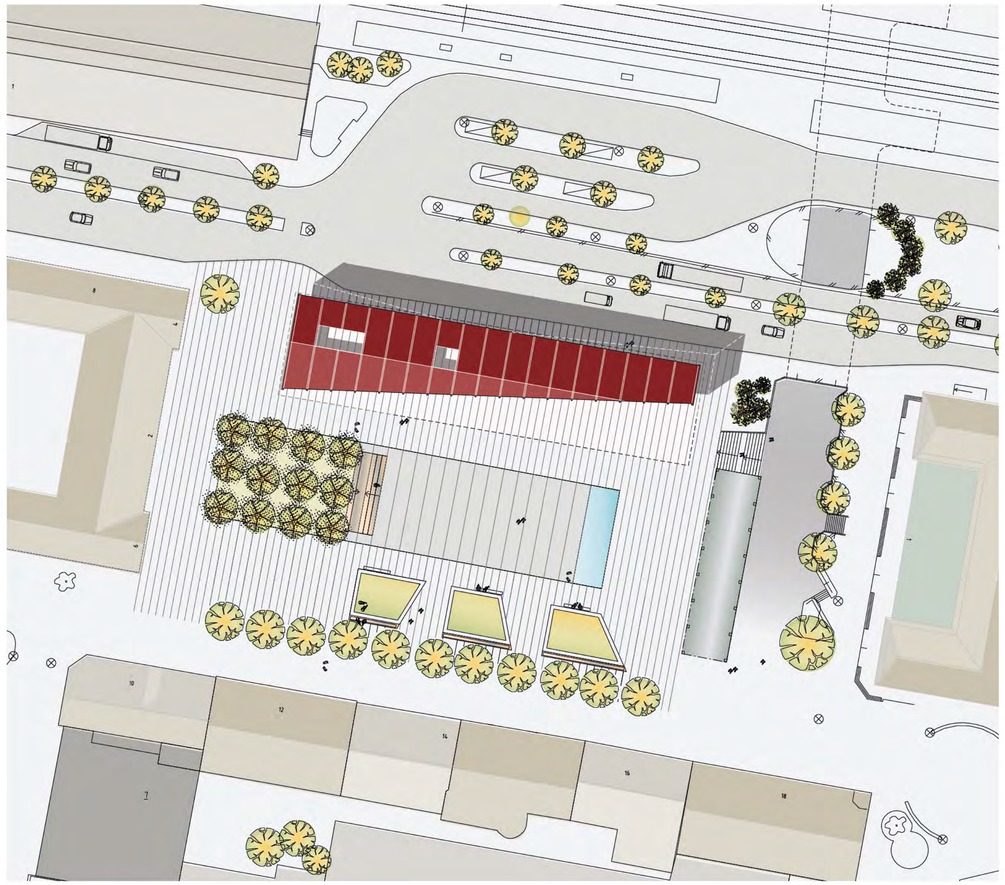

0 5 10 15 20 25 meter

Situationsplan skala 1:500

Perspektivbild 1

Perspektivbild 1

Historisk flygvy

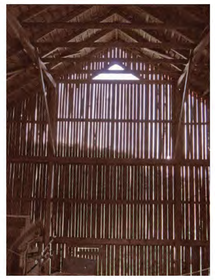

MATERIALITET & KONSTRUKTION
Detaljeringen och funktionen hos detaljer och fönsterluckor kommer från de traditionella magasinsbyggnaderna och torkladorna; stora portar vilka skjuts åt sidan respektive viks upp för lokalerna i entréplanet. Ljuset som strilar in mellan luckornas glesa panel.
Naturmaterial som behandlas naturligt:
Exteriör panel: Falu rödfärg med tjära.
Insida av trädetaljer: Roslagsmahogny
Detaljer: Rejäla smidesdetaljer av varmvalsat stål med bevarat glödskal.
Stomme: Modulanpassade vertikala skivor tillverkade i massivträ. Det går att ersätta trästommen med prefabricerade betongelement, men ur ett hållbarhetsperspektiv och för att trycka på Katrineholms framåtblickande förordas massivträteknik.
Vätenheter: Prefabriceras och lyfts på plats.

BOSTADSFAKTA
Totalt 28 lägenheter.
Varav 12st om 3ROK (66-72m2),
15st om 2 ROK (47-62m2), 1st 1ROK 40m2.
Samtliga lägenheter har balkong.

Fasad mot väster

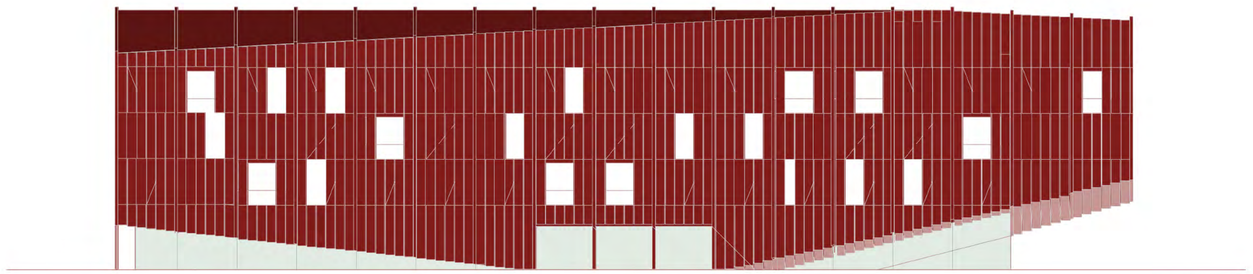

Fasad mot söder

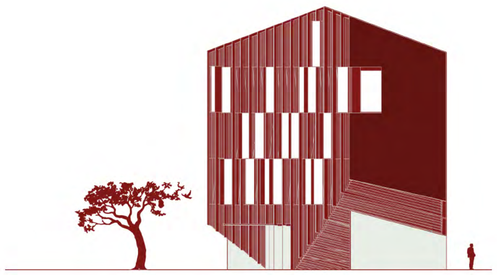

Fasad mot öster

0 5 10m
skala 1:200

# LOGE

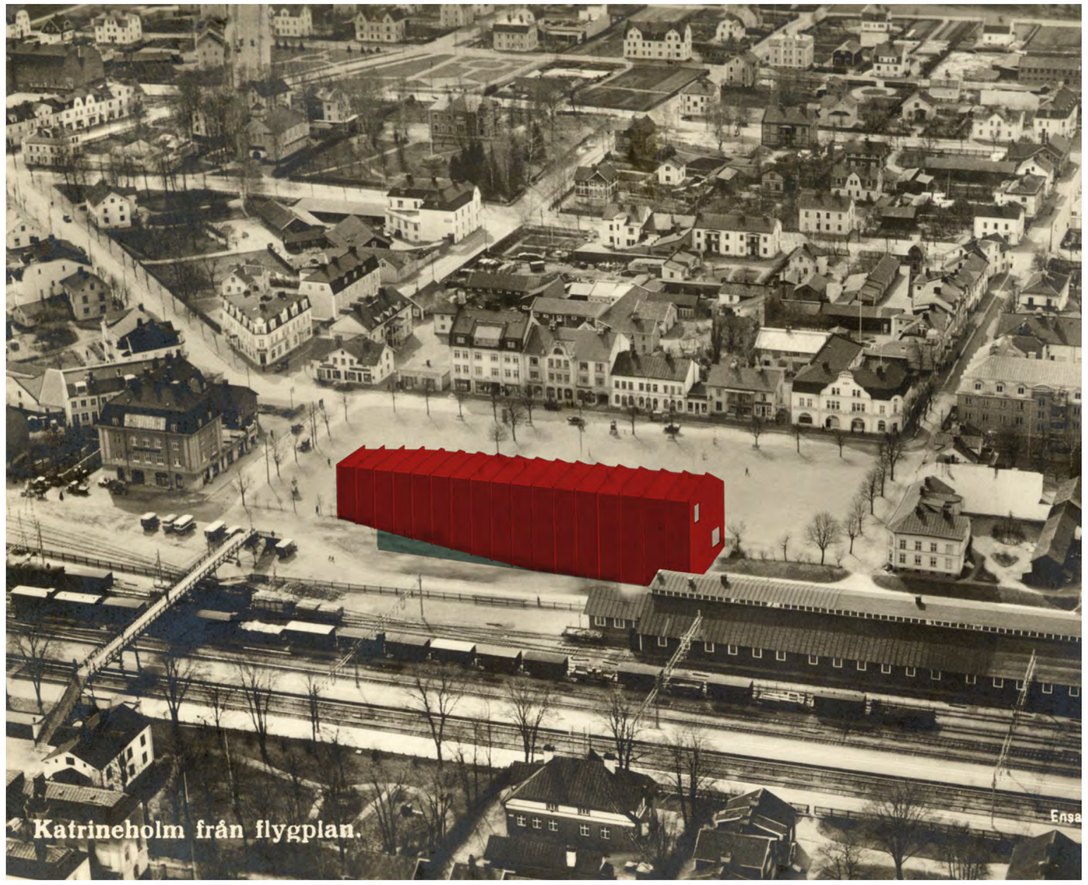


Flygvy

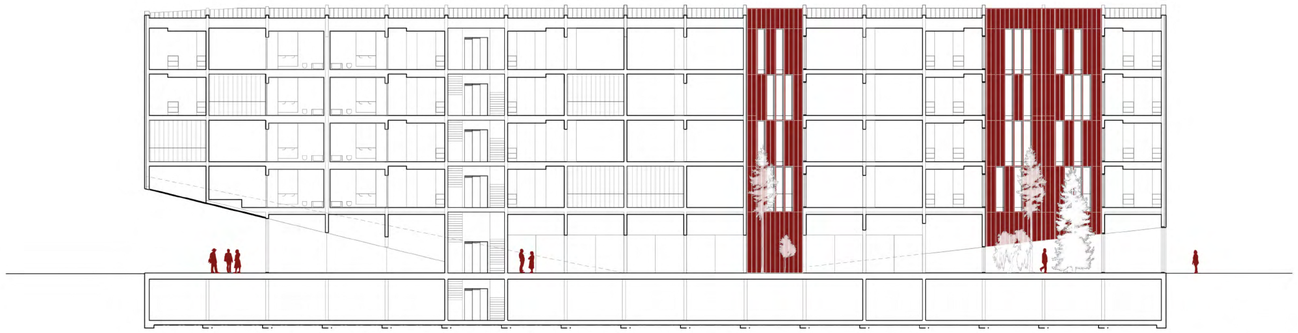

Längdsektion

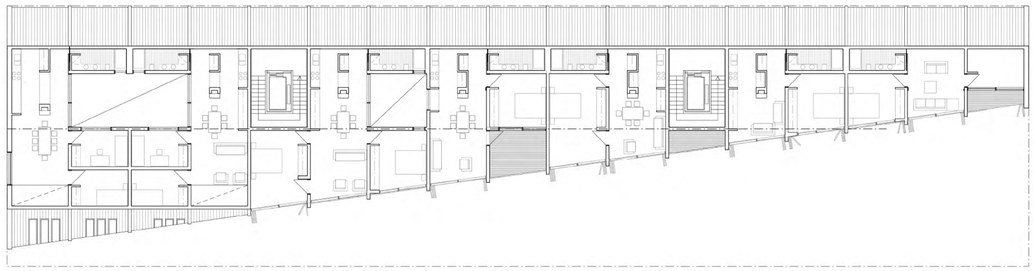

Plan 5

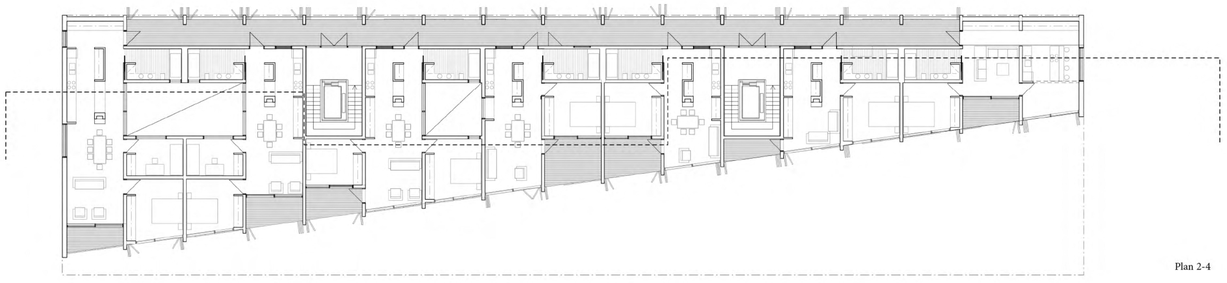

Plan 2-4

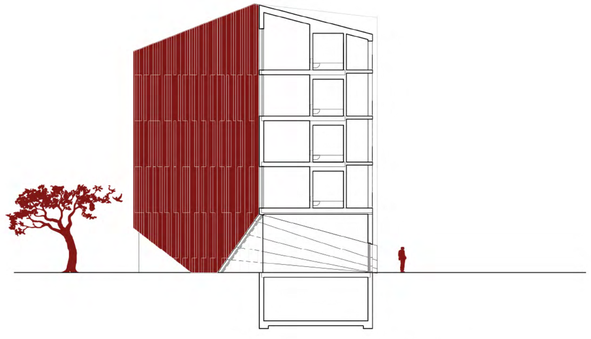

Tvärsektion

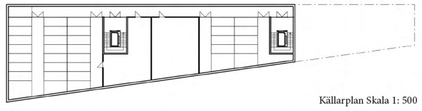

Källarplan Skala 1: 500

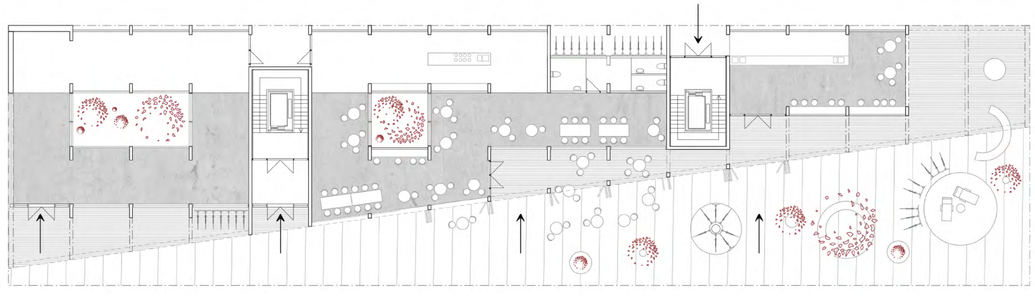

Entréplan

0 5 10m

skala 1:200