”Vad är det här då?”

säger Nisse på 7:ans spårvagn

NORRFASAD 1:20

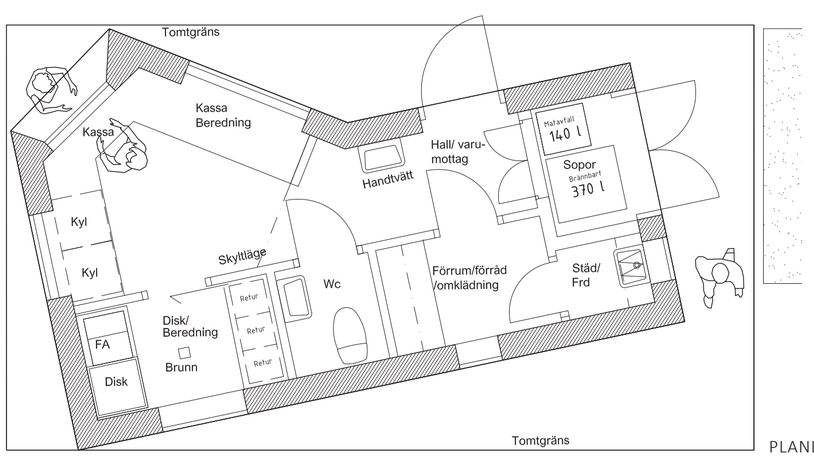

PLANLÖSNING 1:50

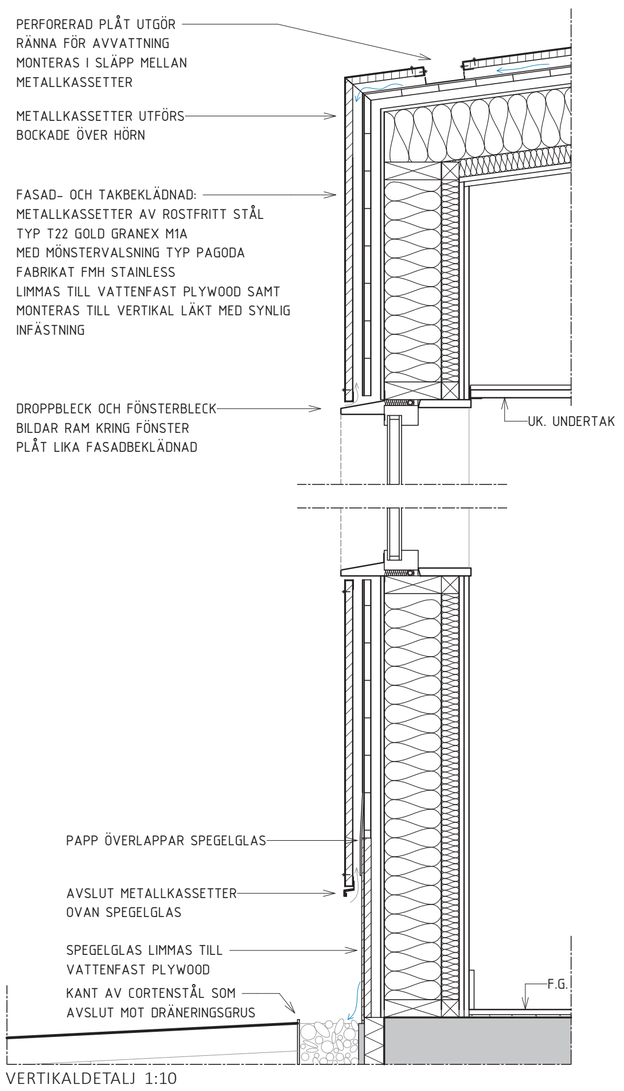

VERTIKALDETALJ 1:10

BRUNNSPARKENS NYA MÖTESPLATS som ingen kan missa. Ett urtidsdjur - ett sjöodjur - ett framtidsdjur. Det tillåtande och omtalade inspirerat av skeppsmekanik, kranar och göteborgska hustaksvyer av bandtäckt plåt. **HIPPURUS!** Gul som **guld,** en ton från omgivande byggnader, lysande i det grå, dimmiga, regniga. En kiosk kan få se ut så, **man får vara som man är** i den här staden.

Glas är sällan transparent och trygghetsskapande, istället är det **människorna** vid en självklar mötesplats som skapar trygghet. Insyn i en kiosk är inte alltid önskvärt, det är en kompakt arbetsplats med många praktiska funktioner, förvaring och teknik. Kiosken är medvetet tät, för en rofylld arbetsplats, men här finns in- och utblickar åt alla håll.

Se på taken! Ett kök kräver aggregat med till- och frånluft. Taket på låga byggnader är den femte fasaden. Kioskens teknik står här i en teknikgård ovanför beredningsytan, dold inom takets form. Åtkomst sker via taket med portabel stege. Genomsläppliga och öppningsbara luckor följer takets former. Teknikgården avvattnas invändigt. Tak och fasad utförs med samma uppbyggnad: ett klimatskal som **sömlöst omsluter** byggnaden.

Hippurus **lyser om kvällen**. På teknikgården står en åtkomlig belysning, och genom utstansade hål i den oklimatiserade sargen glimmar topp och tak i mörkret.

SITUATIONSPLAN 1:500

Hippurus är **TEKNISKT** **evigt hållbar,** renovering krävs inte på hundra år. Den är en hybrid av trä och metall där de organiska materialen håller sig på insidan och det rostfria tåliga på utsidan. Sockelns reflekterande spegelglas ger det kompakta innehållet en lätt karaktär.

Fasad, tak och detaljer består av ett enda material: mönstervalsad rostfri plåt med en mässingsvarm ton och en microyta av titan. Ytskiktet kräver minimalt underhåll, är robust och **tål sparkcyklar - grafittirengöring - handavtryck - hundavtryck - rispor - regn - hav - snö - liv - människor - i - Göteborg.** Fasad och tak utgörs av en konventionell luftad konstruktion med papp som vattenavvisande skikt. På den monteras vertikal läkt där den rostfria plåten, limmad på en vattenfast skiva, monteras med synliga nitar. Alla plåtarbeten utförs av göteborgs skickligaste plåthantverkare i samma plåt som fasadbeklädnaden. Avvattning och material: se sektioner.

Plåten består av 70-92% återvunnet material och är 100% återvinningsbar, har högsta miljöklass i BREEAM-registret och är registrerat och godkänt hos Sundahus och Byggvarubedömningen.

Kiosken står på en platsgjuten betongplatta med ingjuten golvvärme.
Insidan är uppbyggd enligt beprövade metoder och material . Stomme och klimatskärm prefabriceras i sektioner enligt överenskommelse med entreprenören under projekteringstiden. Metallkassetter på tak och fasad prefabriceras och hängs upp på plats för bästa möjliga kvalitet och **världsklassprecision**.

På **MARKEN** står kiosken något vriden från parkens strikta plangeometri, **som om den är på väg att ge sig av** och samtidigt i rörelse bort från en given baksida. Serveringsytan norr om kiosken är fri från hinder och markeras genom en målad form på markstenen, en varmgul vän som hör ihop.

SITUATIONSPLAN 1:500

HIPPURUS

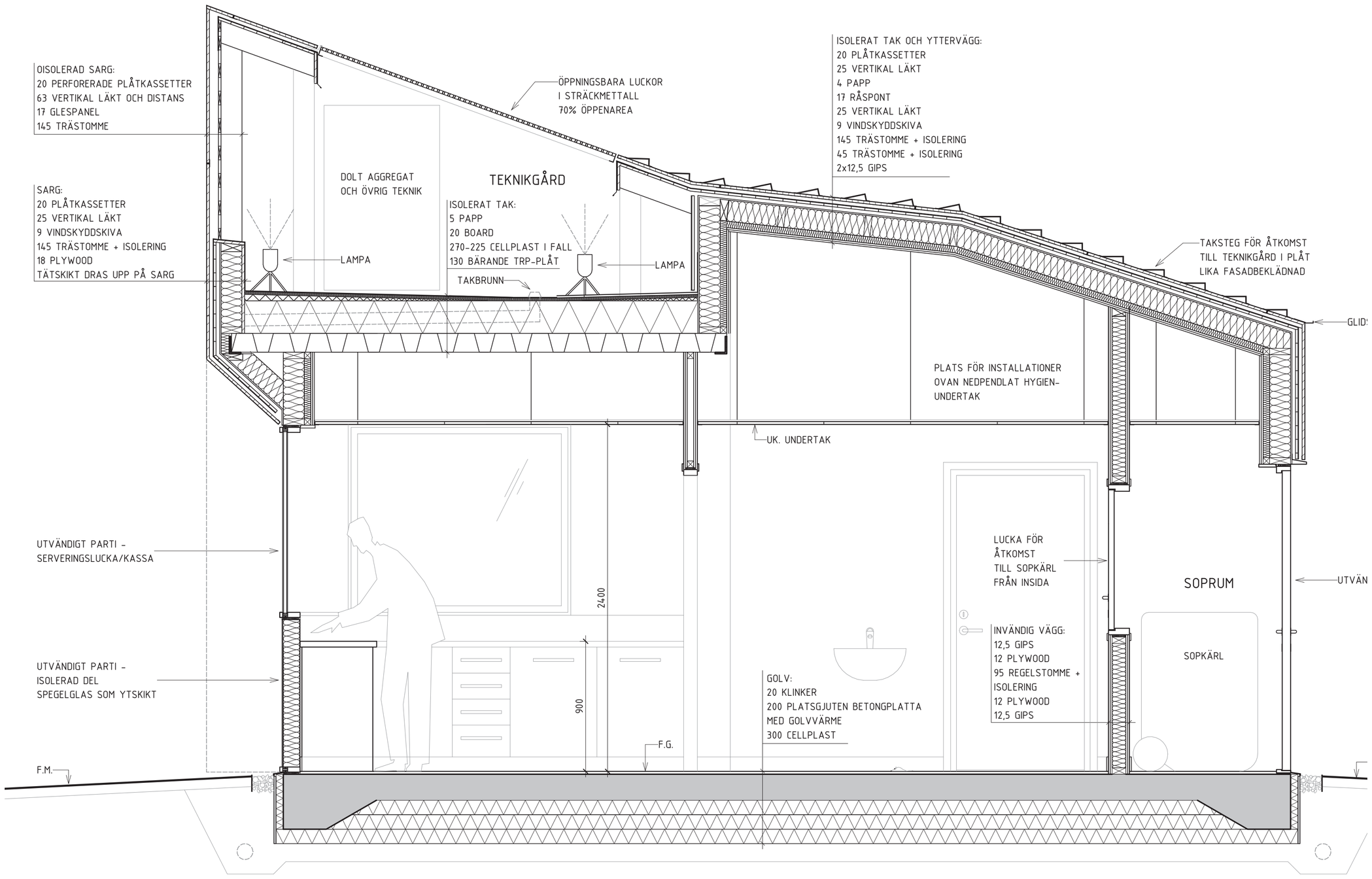

SEKTION 1:20

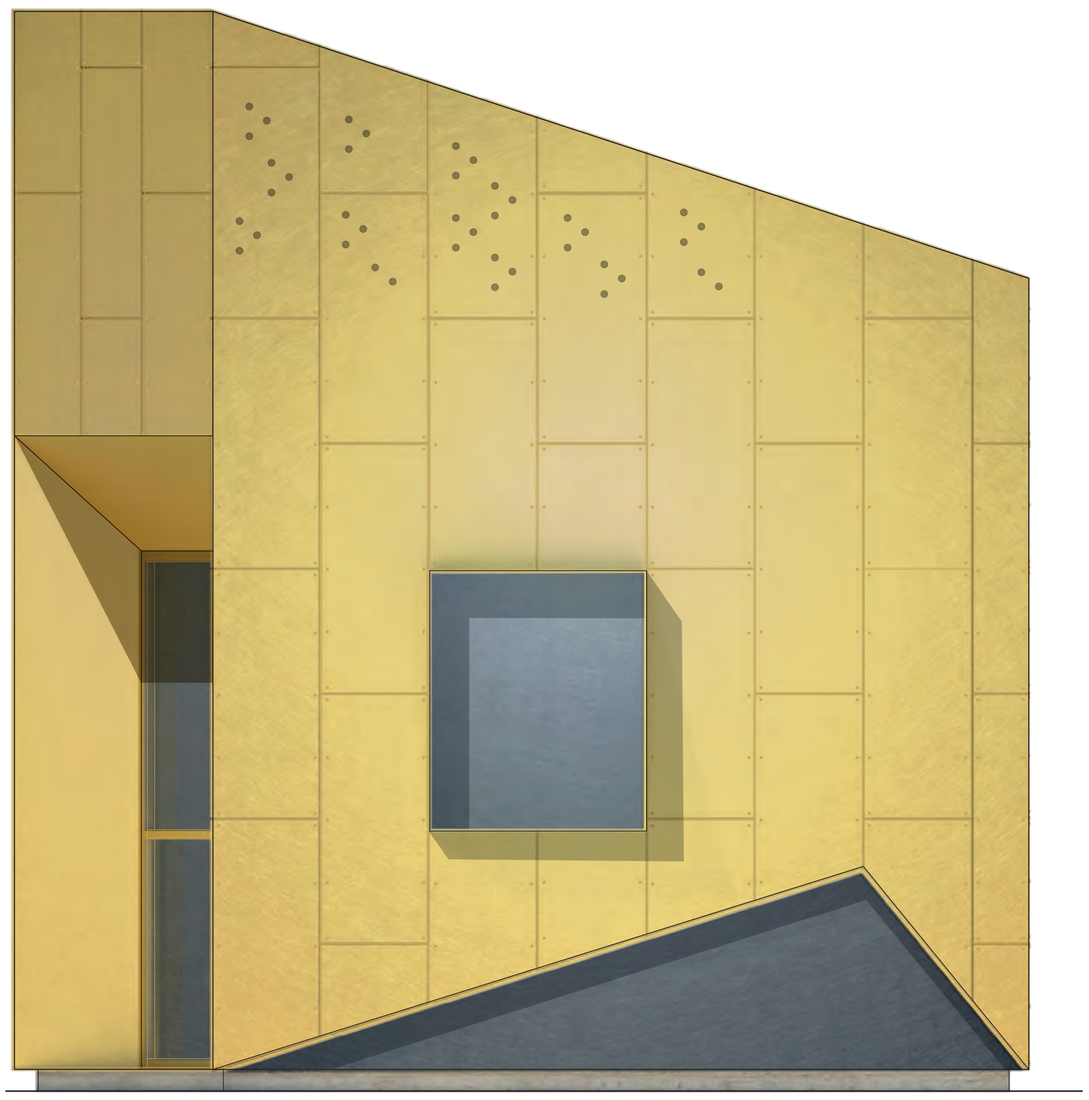

VÄSTERFASAD 1:20

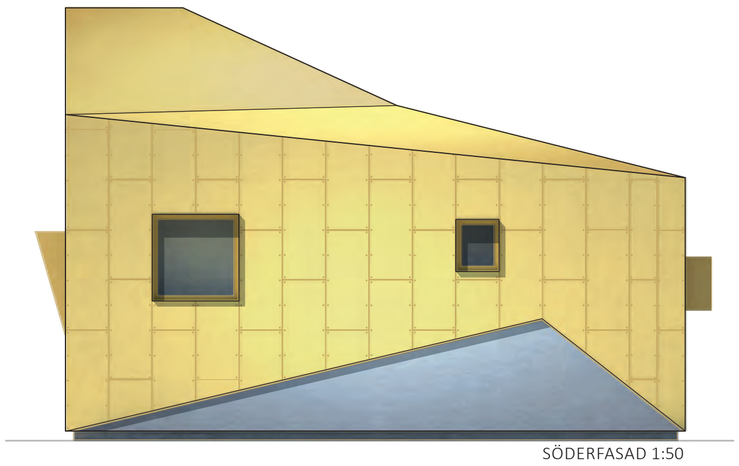

SÖDERFASAD 1:50

Barnet
Karaktären
Göteborgshumorn
Djuret Figuren
Tillåtande Hamnen
Mekanik Nitad metall
Färg i det grå
Glimrande i regnet
Glad Evig Omtalad
Vad är fult och vad
är fint?
Krumbuktigt
Tålmodig med sitt folk
Egensinnig
Humör på ben!

ÖSTERFASAD 1:50

TÅLIGT FASADMATERIAL

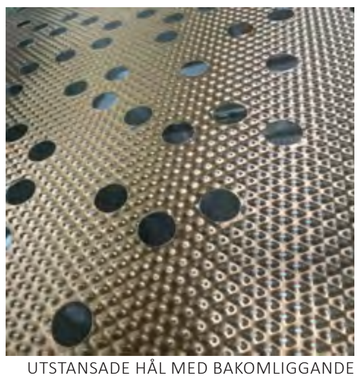

UTSTANSADE HÅL MED BAKOMLIGGANDE
BELYSNING

REFERENS FÖNSTERDETALJ
ST: JÖRGENS SKOLA, HELSINGBORG

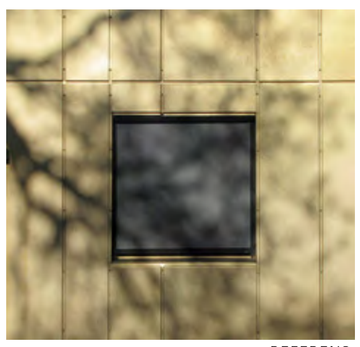

REFERENS:
ST: JÖRGENS SKOLA, HELSINGBORG

REFERENS:
ST: JÖRGENS SKOLA, HELSINGBORG

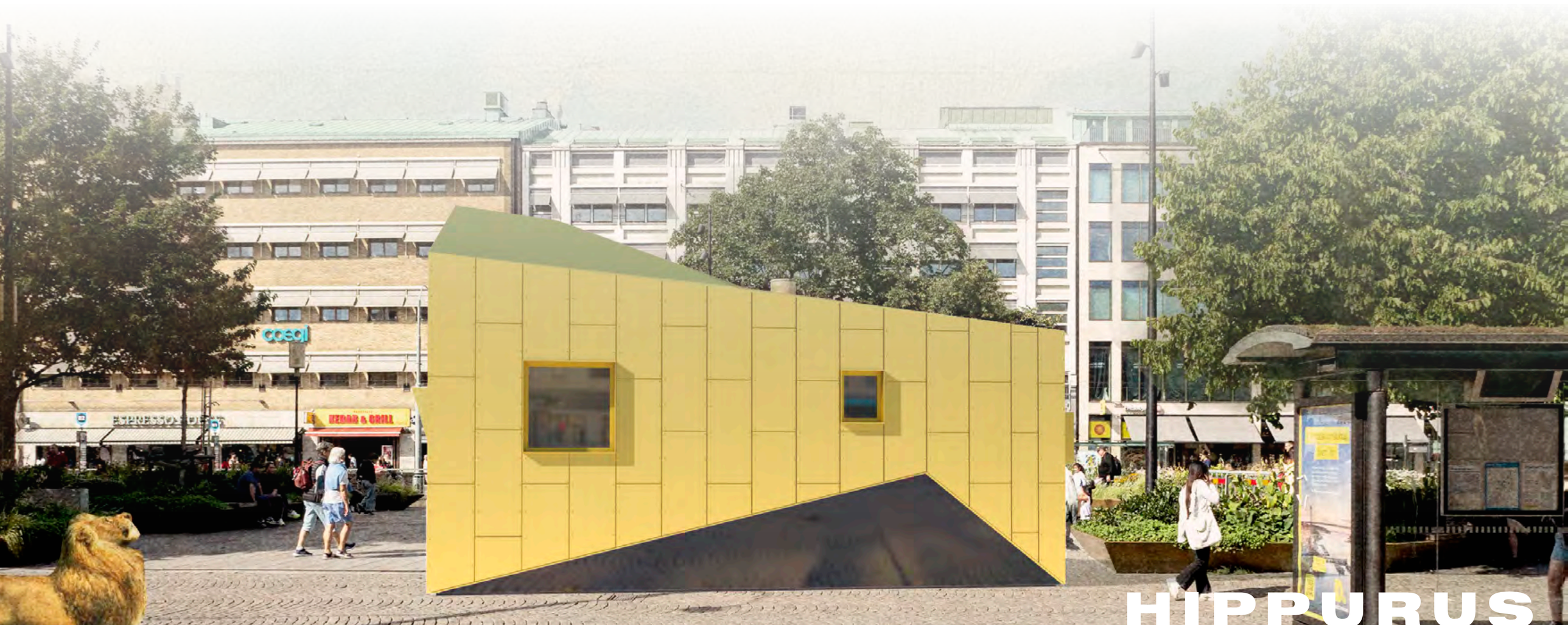

HIPPURUS