VAD ÄR EN SALUHALL?

Någon odlade, fick en stor skörd - för mycket - och ville sälja. En handelsplats med försäljning och småprat växte fram.

Så etablerades dessa platser runt vår jord, i hett klimat, ibland för kallt, så behovet av att skydda varorna gav tak över ståndet, och mer fasta former i Saluhallar. Skydda och vårda varorna.

Alla har sina berättelser och ljuvliga minnen från världens alla hörn, där Saluhallarna fungerar som handelsplatser – och mötesplatser.

Vi tar vår utgångspunkt i mötesplatsen. Saluhallen skall uppmuntra till möten, göra livet både godare, rikare och härligare.

I Sverige har vi ett ganska ofunktionellt klimat under stor del av året, desto större behov har vi av att kunna njuta av sommaren, men också av den första februarisolen och den sista brittsommardagen.

VÅRT FÖRSLAG

MÄNNISKAN

Ett stort samlande tak som omfamnar alla, tillåter skydd från sol och regn, inbjuder till handel och prat, handla eller stanna upp för en kopp kaffe.

Bottenplan med plats för butiker och fasta stånd. Övre plan med café och servering i trottoarformat, med öppningar i bjälklaget över bottenvåningens gångstråk.

Taket släpper in ljus, både utomhus och inomhus. Sommartid upphör gränsen. Vintertid är saluhallen ”en bit på vägen” till spårvagnen, hissen hjälper till att ta från en nivå till nästa. Saluhallen är en genväg, där vi råkar på varandra.

PLATSEN

Saluhall mitt på platsen. Gustaf Dahlen möter Hjalmar Branting och har bostäder i rygg mot norr och väster.

En yta att använda olika över dygnet. Morgon är fornering av varor och att få avfall hämtat. Mitt på dagen finns torgstånd under det stora taket, när vädret tillåter. Ingen genomfart på Fjärdingsgatan. På kvällen bostadsparkering eller vad som helst. Genomfart på Fjärdingsgatan.

Markbetong i megamönster tillsammans med gatstensränder. Runda stenklotsar med belysning definierar platsens begränsning mot trafiken. Mönstret går genom byggnaden.

STRUKTUREN

En murad bottenvåning, funkar som trögt magasin. Spolbart. En transparentare ovanvåning med gott spanarläge.

Taket är en skiva av rymdfackverk som står på oregelbundet placerade slanka pelare, glasen hängs in mellan tak och tegelmur.

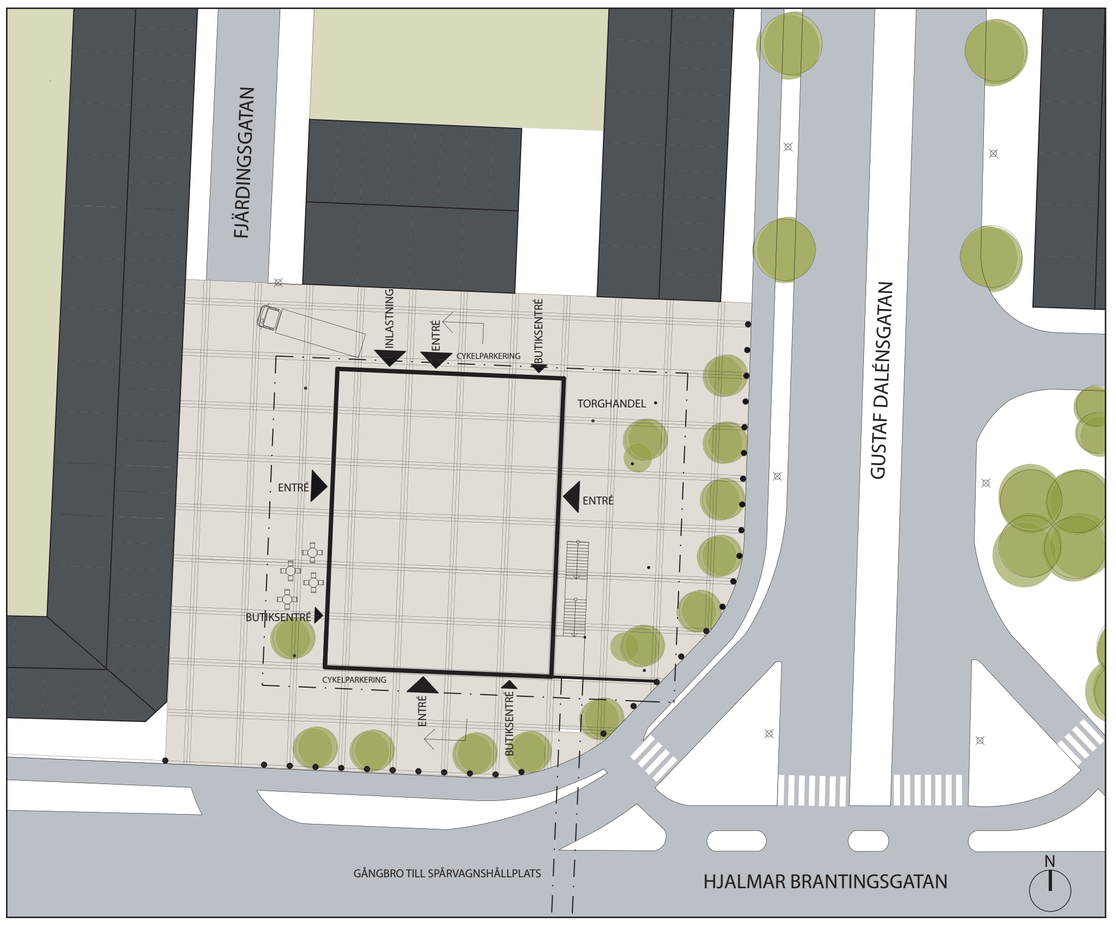

SITUATION SKALA 1:400

Femtioåttan, Dalarna & Den Vackra

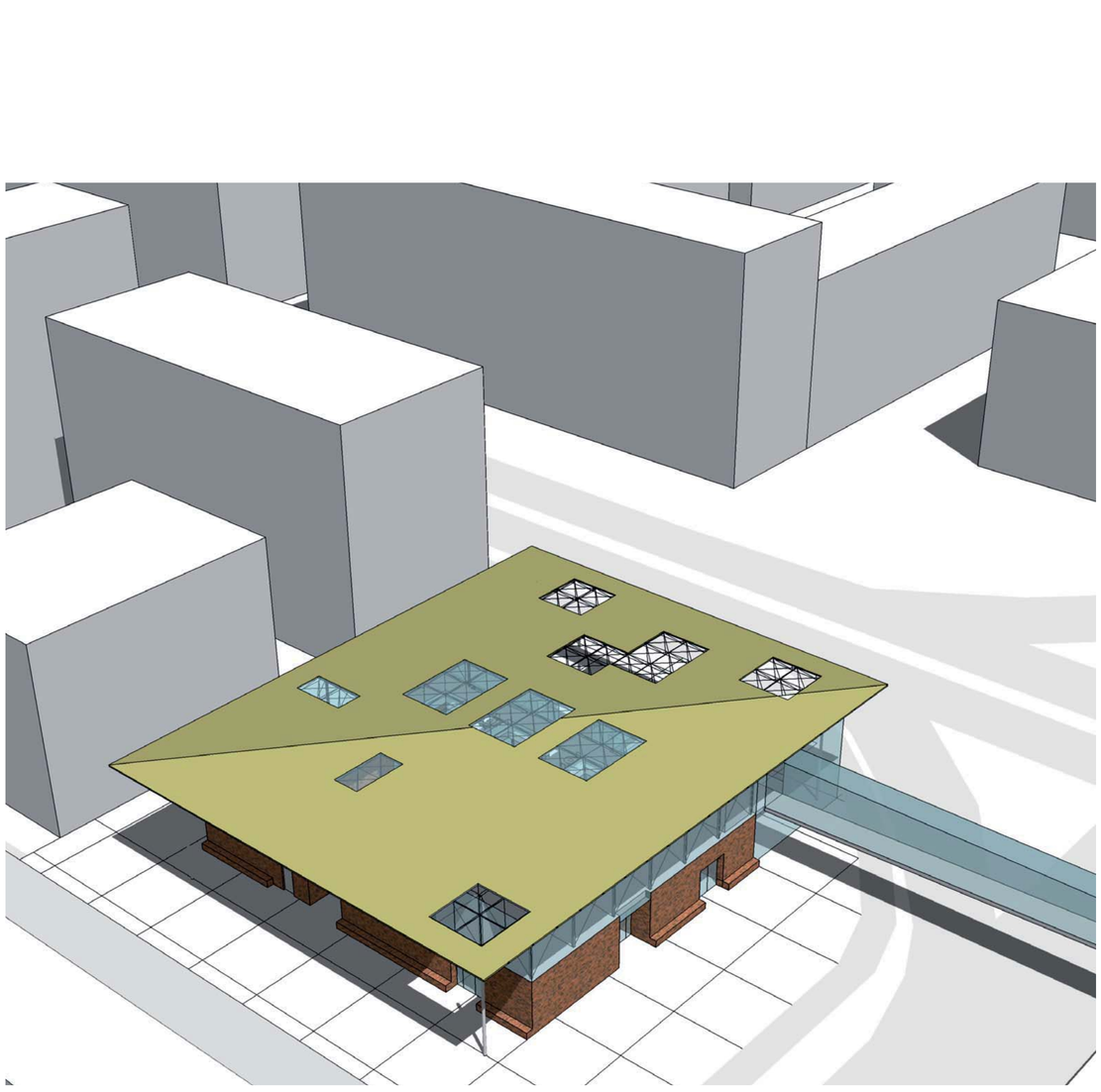

VY FRÅN SYDVÄST

FASAD MOT ÖSTER SKALA 1:200

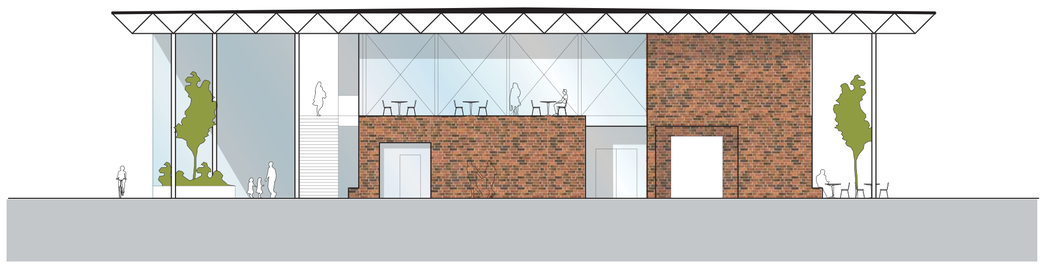

FASAD MOT NORR SKALA 1:200

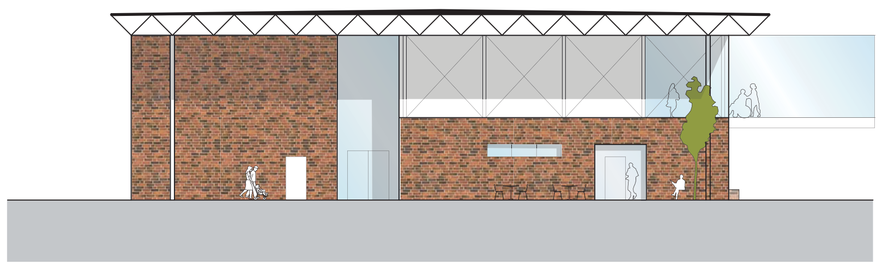

FASAD MOT VÄSTER SKALA 1:200

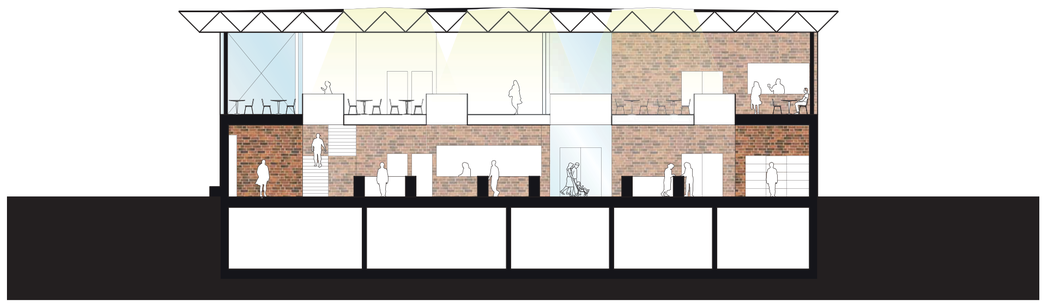

SEKTION SKALA 1:200

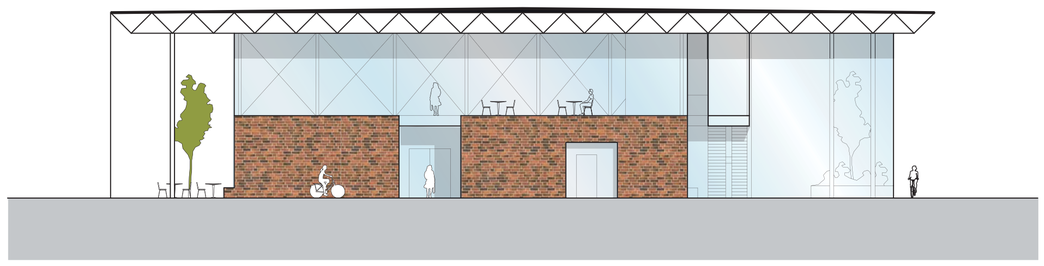

FASAD MOT SÖDER SKALA 1:200

Femtioåttan, Dalarna & Den Vackra