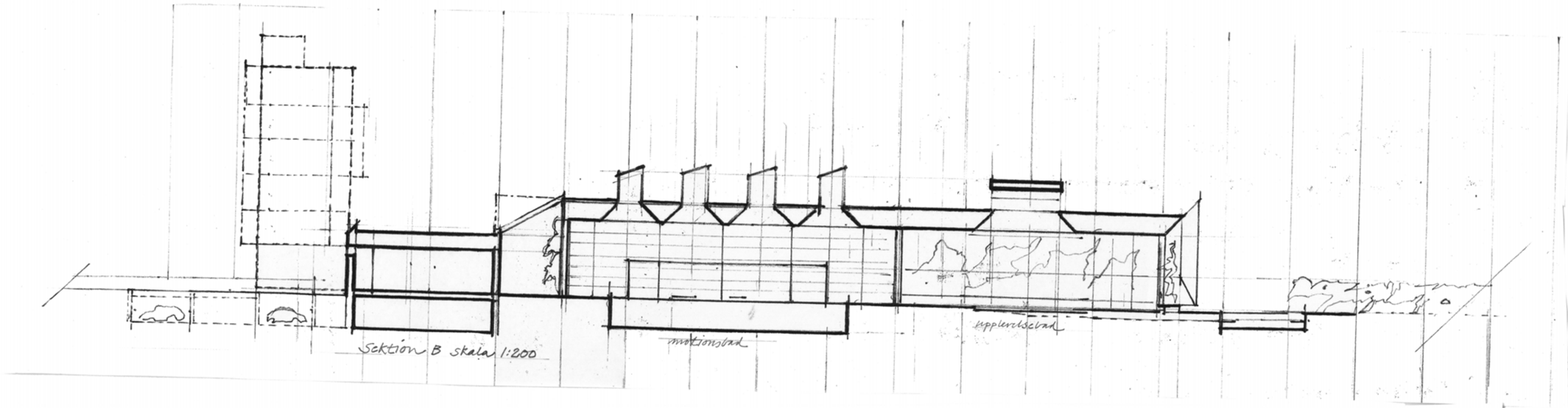

Sektion B skala 1:200

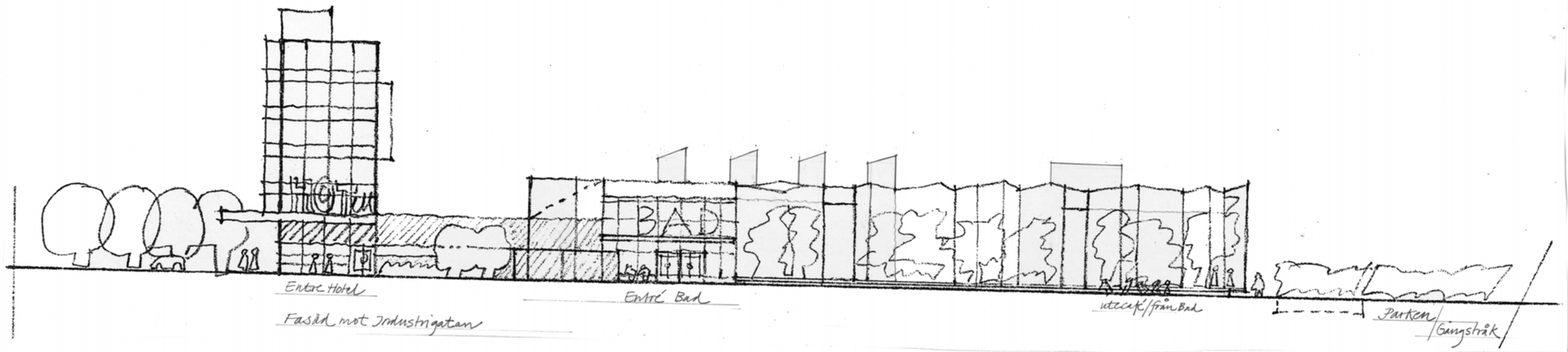

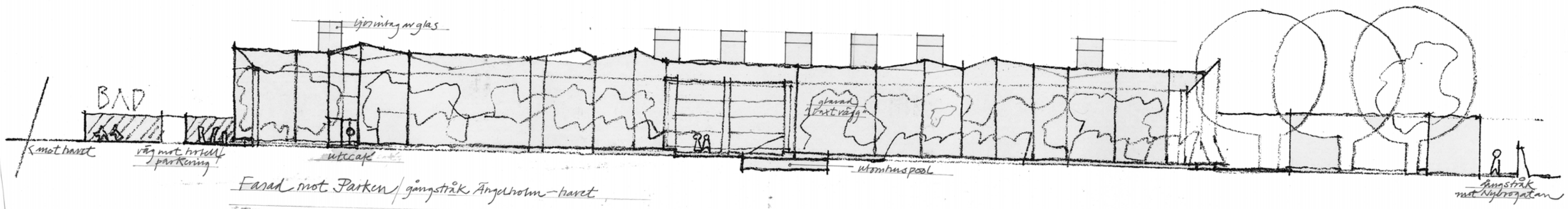

Fasad mot Parken/gångstråk Ängelholm-havet

BAD ÄNGELHOLM · DEC 08 · MOTTO **SOLA**

Entré Friskvård

Entré från Parkering

ev framtida hotell

Omkl Dam 150 pl

Omkl Herr 150 pl

Omkl HRp

Omkl Relax

Bastu

Sjunk Klyft Kanvik/Uppsala

Kpl

Elevomkl 60 pl

Motionsrum

Styrketraining

FRISKVÅRD

RELAX

Entré Teknik

gata med överbyggd promenadstråk

Entré Torg

Entré BAD

Ree

Kontor personal

Omkl pers.

Rum Barnklubb

GÅRD i japansk trädgårdsstil

Motionsbassäng 20,5 x 25m

SPA

Omkl

Rum

Test

utepool

Undervisn Bad 8x12,5m

Bastu

Servering

Café

Kök

Bad vakt

Solur

Lektorg

Gångstråk

varm pool

svalkums pool

utecafé

utepool

mot Hamnen o Badet

mot Ängelholm

BAD ÄNGELHOLM · DEC 08 · MOTTO **SOLA**

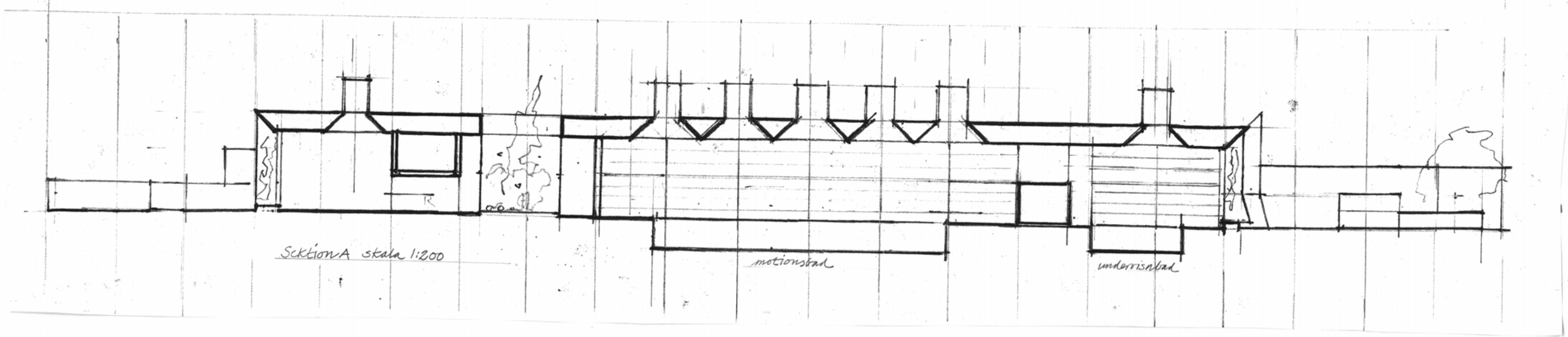

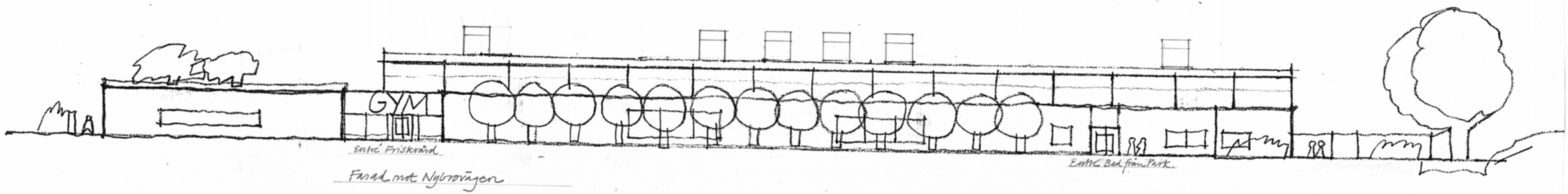

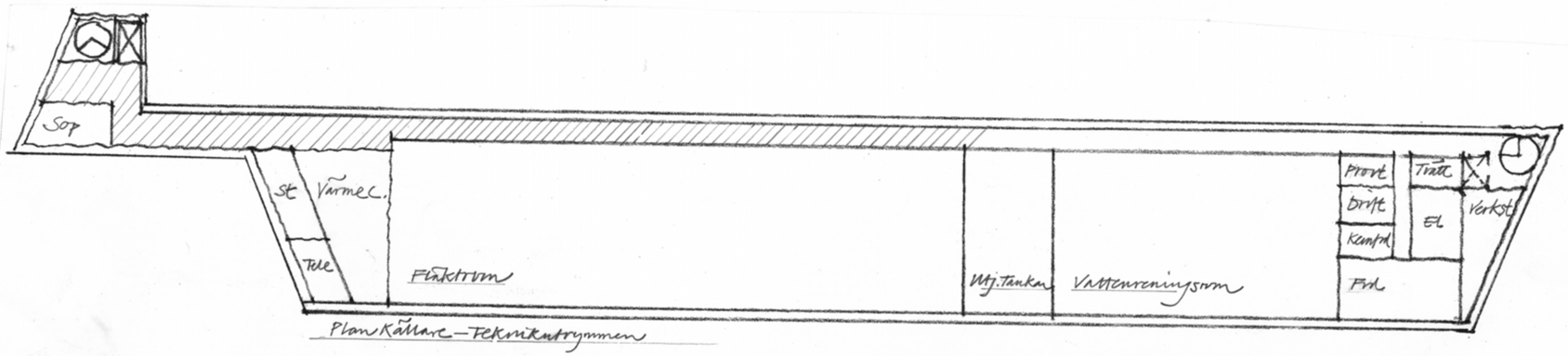

BAD ÄNGELHOLM · DEC 08 · MOTTO **SOLA**

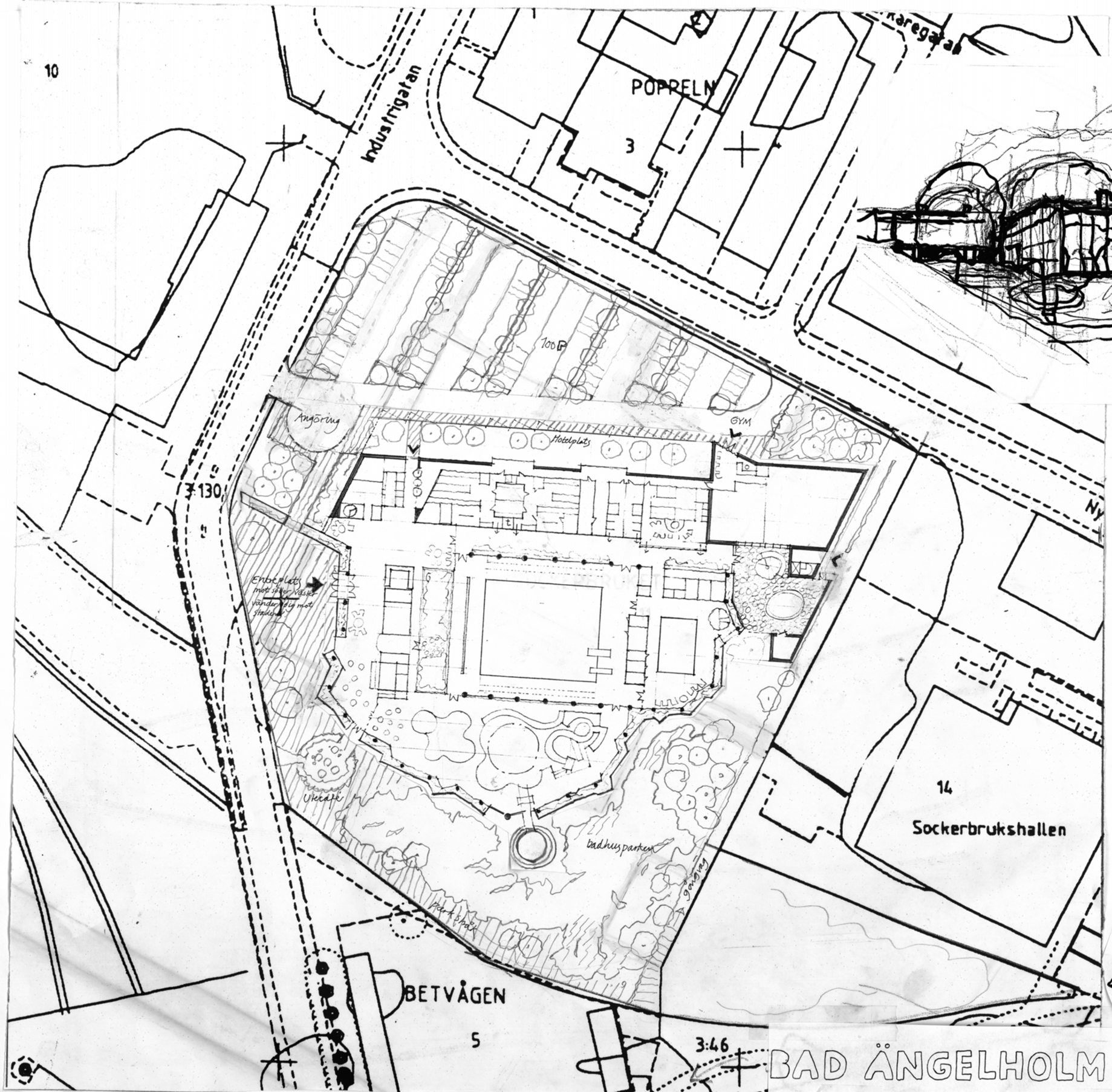

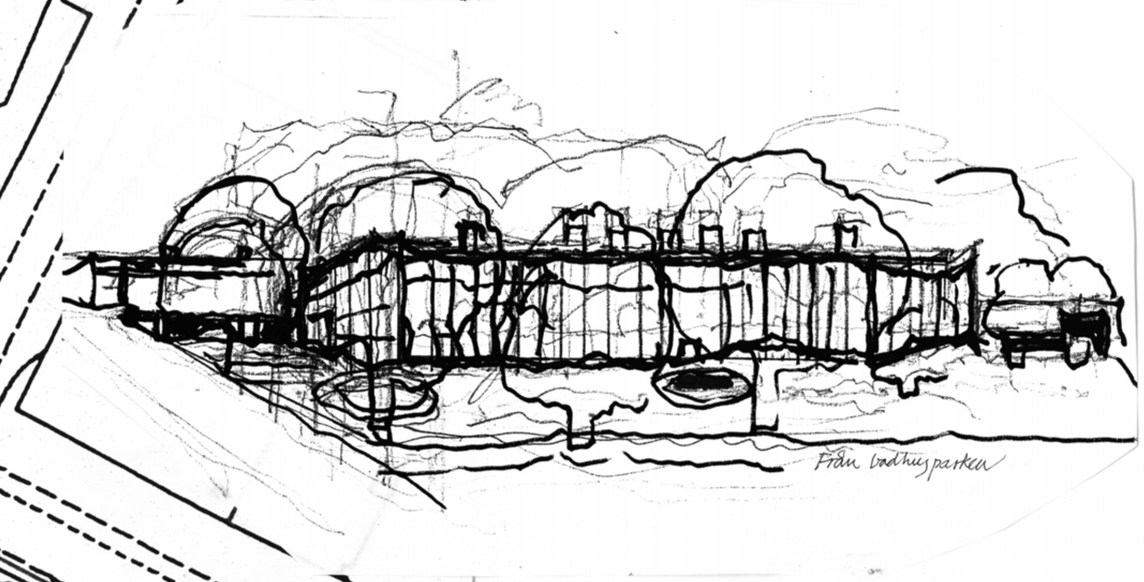

IDE

- Park - Badhuspark förenas med upplevelsebad i en helhet — en KLIMATVÄGG med växtighet är "delaren"
- En låg del I vån mot norr o/ parkering — en murliknande "volym" — som om....
- Hotellet blir av, byggs mot — en smal elegant kropp i 5 vån — med enkelsidiga rum — barspråk som öppnar sig mot väster o/ stänger vyn mot parkeringen.
- Ljusintag över bassängrummen i form av "prismatiska" skorstenar
- Trä- och träkonstruktioner är den varma känslan ...

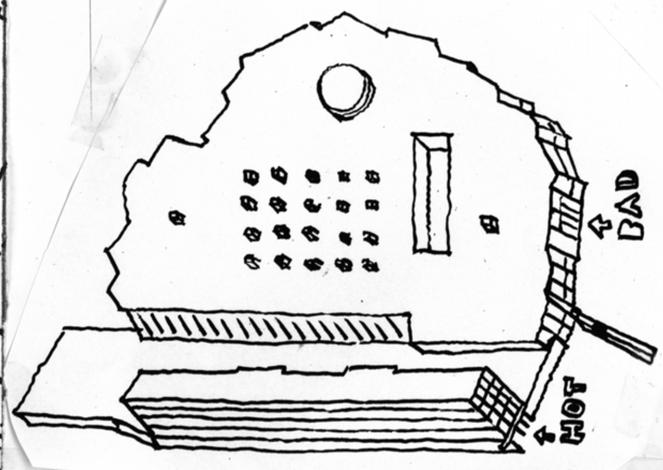

BAD ÄNGELHOLM · DEC 08 · MOTTO **SOLA**