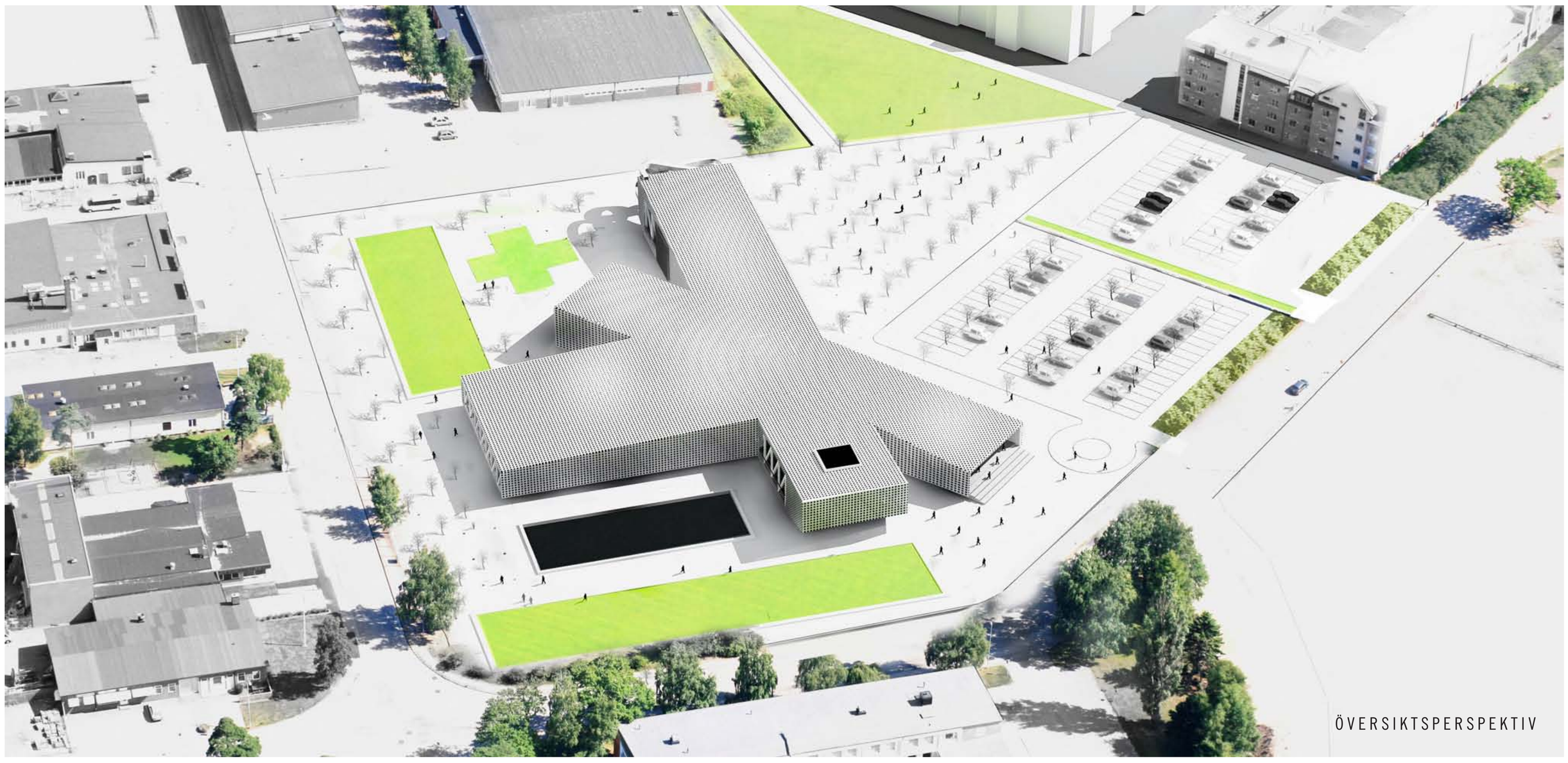

ÖVERSIKTSPERSPEKTIV

SJÖSTJÄRNAN

Stationsområdet är ett område i förändring där badhuset är en generator för framtida utveckling. Situationen för badhuset och önskemålet om en identitetsskapande byggnad ger förutsättningar för byggnadens idé som bygger på stjärnformen. Badhuset har fått namnet Sjöstjärnan som ger en förnimmelse av den sjönära kulturen i Ängelholm med badet i centrum. Huskroppen tar upp tomtens riktningar och stjärnformen ger byggnaden en stark identitet. Badhuset ligger som en paviljong i badhusparken.

Stjärnformen medger ett maximalt intag av dagsljus vilket innebär att de olika funktionerna är dagsljusbelysta från minst tre väderstreck. Badhusets funktioner är samlade kring en central kärna som fungerar som byggnadens nav. Placeringen av funktionerna innebär att olika aktiviteter kan äga rum samtidigt och att det bildas en avskildhet mellan byggnadens rumsligheter samtidigt som att flödet genom badhuset inte hindras. Badhusets funktioner är uppdelade över tre våningsplan. Under marken ligger källaren där de stora teknikutrymmena är lokaliserade. Entréplanet som innehåller kärnan, den våta verksamheten där de olika baden utgör stjärnformens armar. I mitten ligger omklädningsrummen för baden och friskvårdsavdelningen. Från omklädningsrummen nås de de olika baden. Relaxavdelningens utepool och upplevelsebadets utepool är beskyddade av huskroppen och vänder sig ut mot badhusparken. Caféet i entrén ligger i söder med uteservering och är kopplat till caféet i upplevelsebadet genom ett gemensamt kök. De torra verksamheterna spa och friskvård är lokaliserade på plan två över den våta delen. Spa- och relaxavdelningen gynnas av en en nära koppling till varandra och har en intern förbindelse. Friskvårdsavdelningen har utsikt över motionsbadet och upplevelsebadet. I förbindelse med friskvårdsavdelningen finns en yta som kan användas till ett barnpassningsrum för de föräldrar som tränar eller som ett träningsrum för gruppträning.

Badhusparken definieras av en gles skog som avgränsas av rekreationsytor representerade av olika funktioner. Ytorna innehåller parkering, vattenspegel, bollspelsplaner för boccia och volleyboll samt en mjuk gräsplan för vila. Parkens grundytskikt medger en fri rörelse genom parken och runt badhuset. Utformning av parken gör den driftseffektiv.

Badhusets stomme utgörs av ett fackverk i betong som ligger i fasad med sekundärbärande balkar som bär bjälklagen. Fasaderna utgörs av ett utanpåliggande rastrerat glasskinn som skiftar karaktär mellan dag och natt. På dagen verkar fasaderna solavskärmande men släpper in dagsljus, när mörkret faller in framträder byggnaden som en genomsiktlig lykta. Rastret medger en flytande övergång mellan öppet och slutet i fasaderna.

Det framtida hotellet kopplas till badhuset mellan entrén och upplevelsebadet med nära anslutning till spaavdelningen. Hotellet är dimensionerat för 60 rum á 45 m²/rum, konferensrum och nattklubb med en total yta av 2700 m².

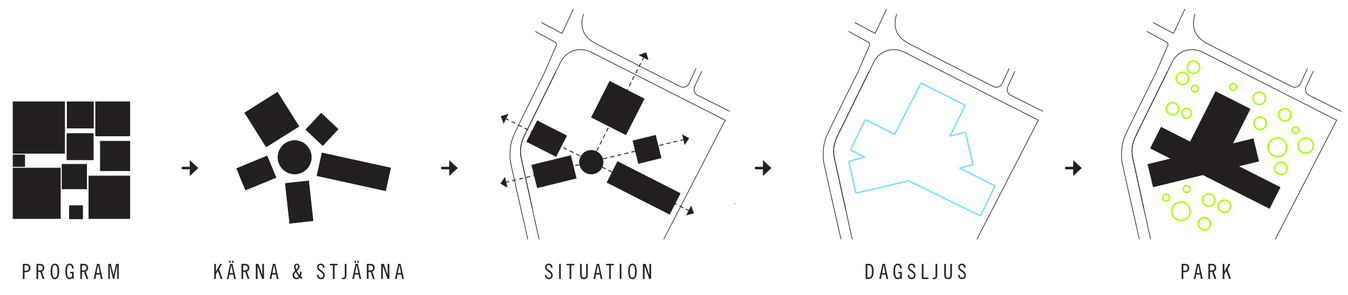

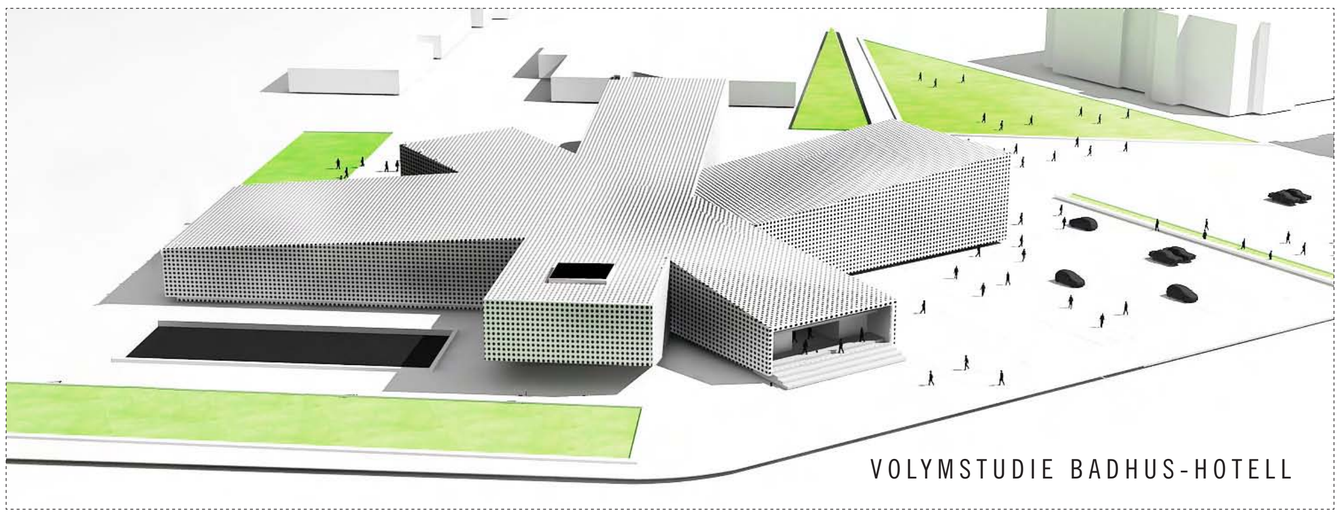

VOLYMSTUDIE BADHUS-HOTELL

INTERIÖRPERSPEKTIV FOAJE

ENTRÉPERSPEKTIV

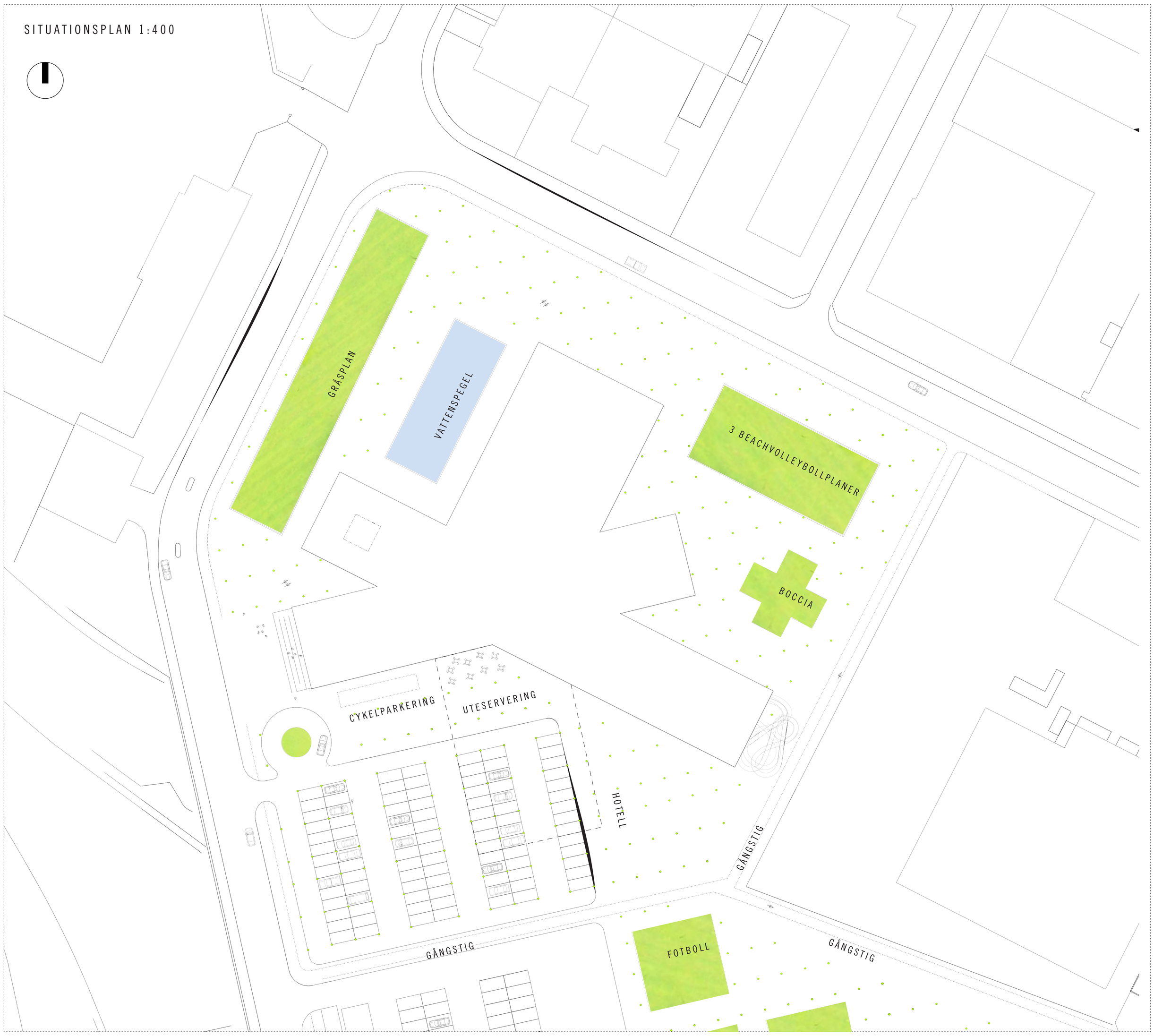

SJÖSTJÄRNAN

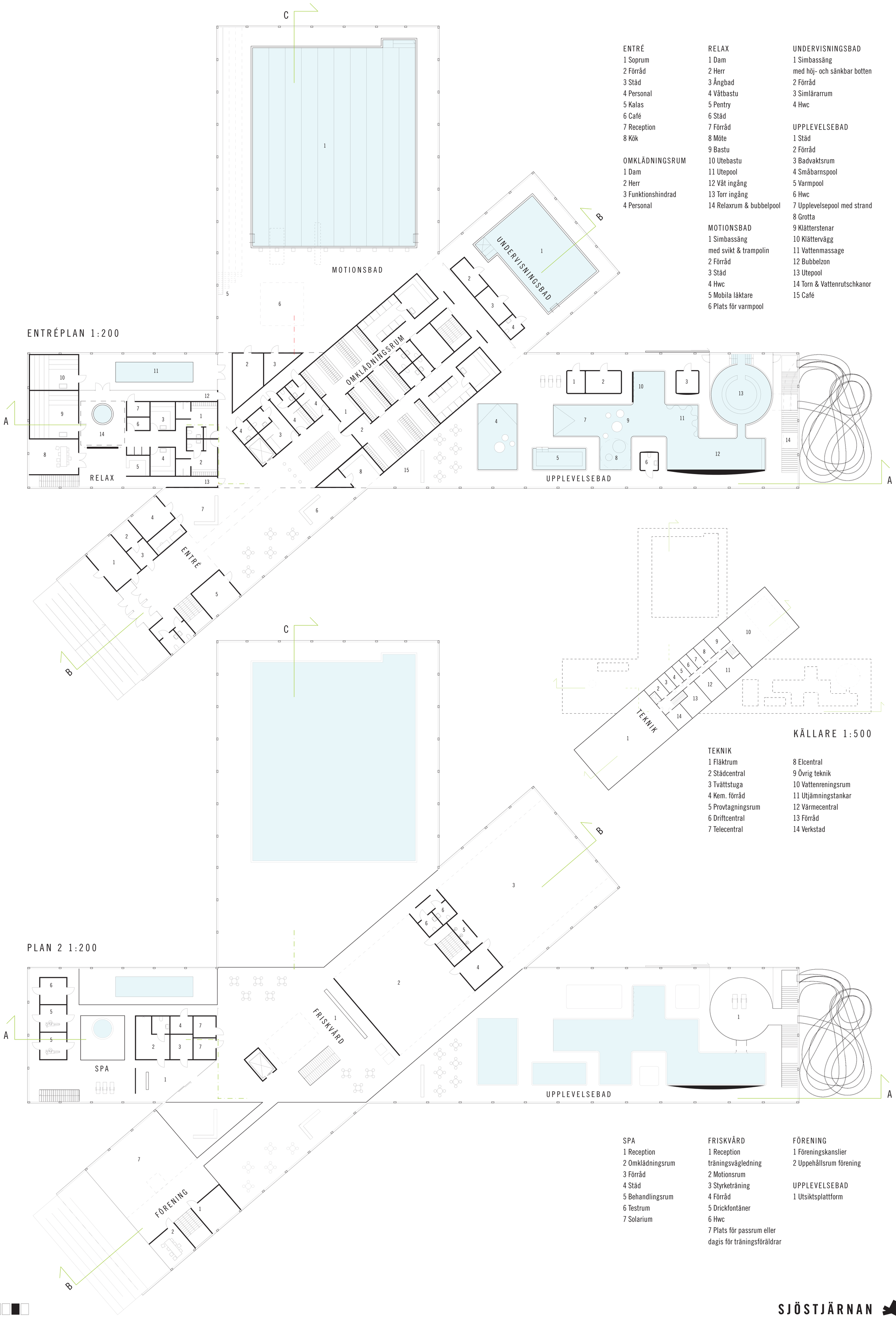

ENTRÉPLAN 1:200

ENTRÉ
1 Soprum
2 Förråd
3 Städ
4 Personal
5 Kalas
6 Café
7 Reception
8 Kök

OMKLÄDNINGSRUM
1 Dam
2 Herr
3 Funktionshindrad
4 Personal

RELAX
1 Dam
2 Herr
3 Ångbad
4 Våtbastu
5 Pentry
6 Städ
7 Förråd
8 Möte
9 Bastu
10 Utebastu
11 Utepool
12 Våt ingång
13 Torr ingång
14 Relaxrum & bubbelpool

MOTIONSBAD
1 Simbassäng
med svikt & trampolin
2 Förråd
3 Städ
4 Hwc
5 Mobila läktare
6 Plats för varmpool

UNDERVISNINGSBAD
1 Simbassäng
med höj- och sänkbar botten
2 Förråd
3 Simlärarrum
4 Hwc

UPPLEVELSEBAD
1 Städ
2 Förråd
3 Badvaktsrum
4 Småbarnspool
5 Varmpool
6 Hwc
7 Upplevelsepool med strand
8 Grotta
9 Klätterstenar
10 Klättervägg
11 Vattenmassage
12 Bubbelzon
13 Utepool
14 Torn & Vattenrutschkanor
15 Café

KÄLLARE 1:500

TEKNIK
1 Fläktrum
2 Städcentral
3 Tvättstuga
4 Kem. förråd
5 Provtagningsrum
6 Driftcentral
7 Telecentral
8 Elcentral
9 Övrig teknik
10 Vattenreningsrum
11 Utjämningstankar
12 Värmecentral
13 Förråd
14 Verkstad

PLAN 2 1:200

SPA
1 Reception
2 Omklädningsrum
3 Förråd
4 Städ
5 Behandlingsrum
6 Testrum
7 Solarium

FRISKVÅRD
1 Reception
träningsvägledning
2 Motionsrum
3 Styrketräning
4 Förråd
5 Drickfontäner
6 Hwc
7 Plats för passrum eller
dagis för träningsföräldrar

FÖRENING
1 Föreningskanslier
2 Uppehållsrum förening

UPPLEVELSEBAD
1 Utsiktsplattform

SJÖSTJÄRNAN

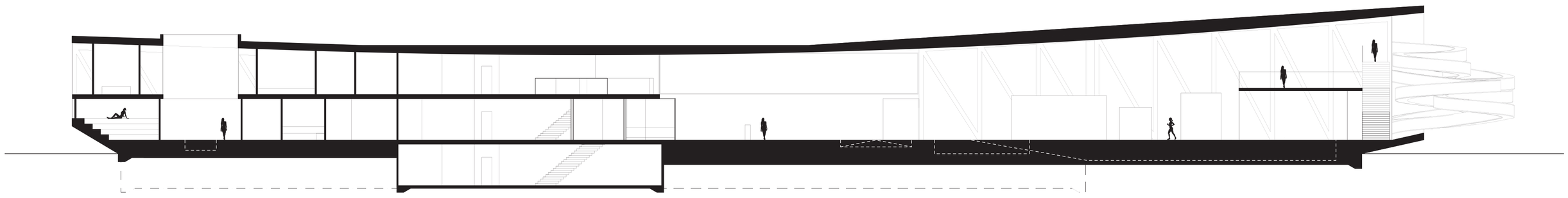

SEKTION A-A 1:200

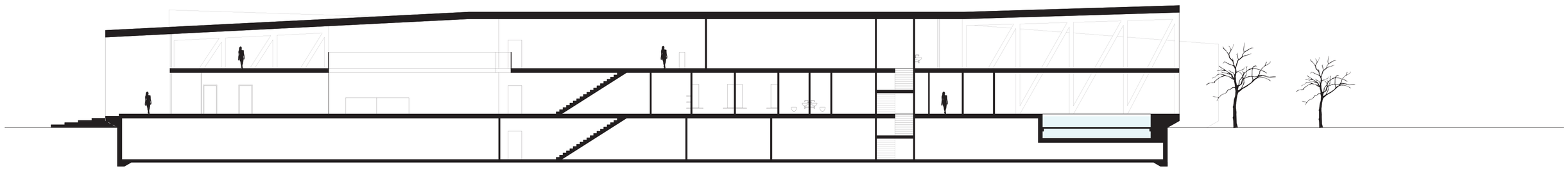

SEKTION B-B 1:200

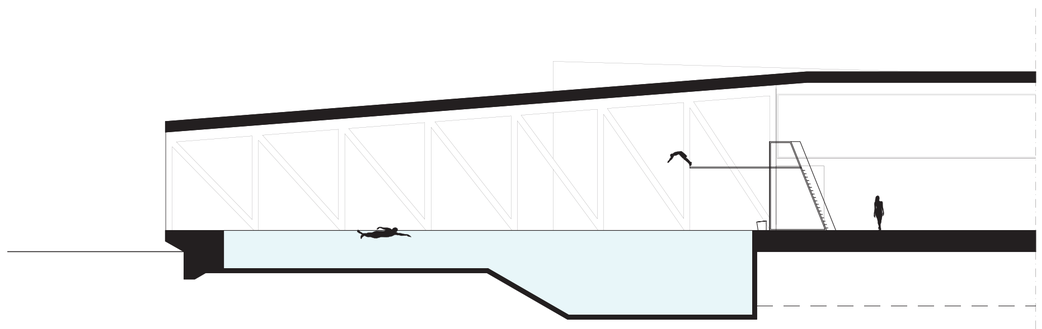

SEKTION C-C 1:200

PLAN 2

ENTRÉPLAN

KÄLLARE

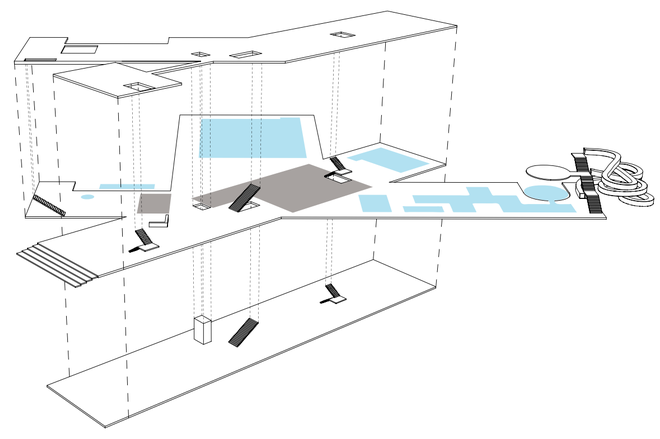

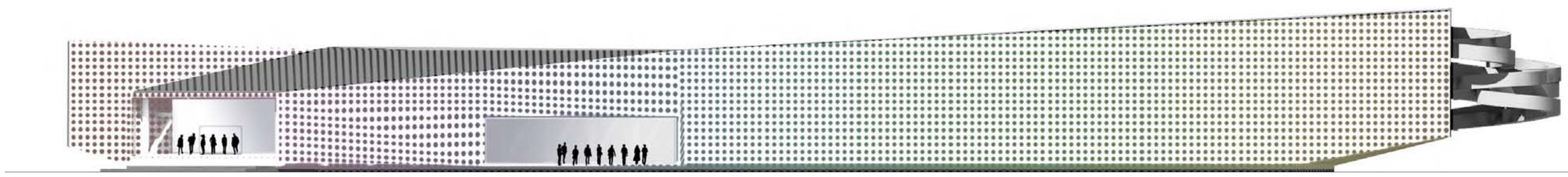

SYDVÄSTFASAD 1:200

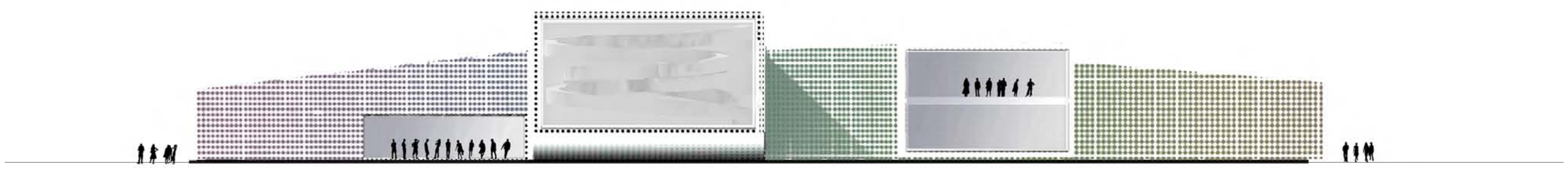

SYDÖSTFASAD 1:200

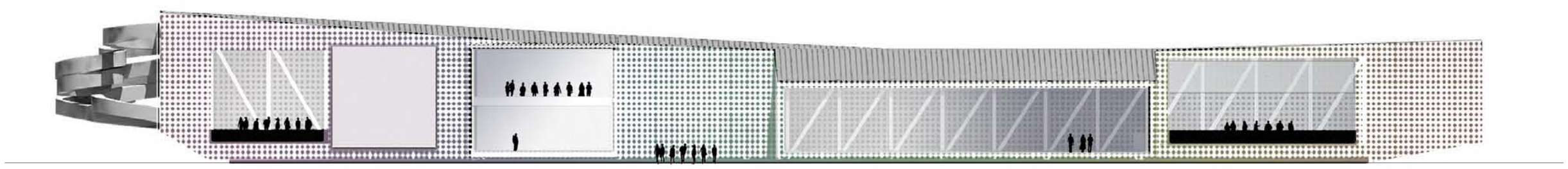

NORDÖSTFASAD 1:200

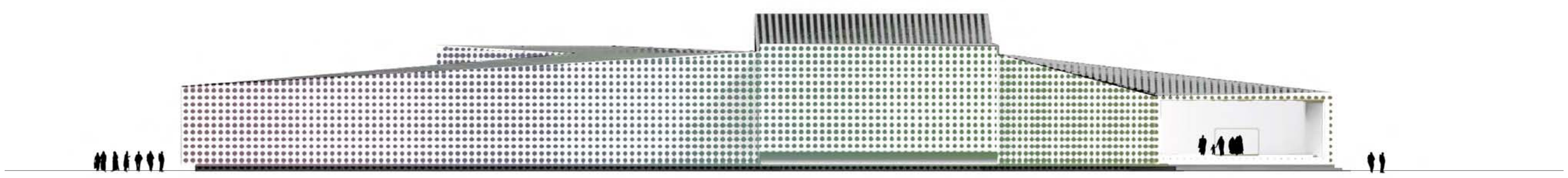

NORDVÄSTFASAD 1:200

SJÖSTJÄRNAN