KLIPPAN
RÖDA STEN

Här möts stadens subkulturer. Besökarna representerar alla åldrar och området är mycket populärt. Jag vill inte ändra på något som är bra, bara göra det än bättre.

Många stora ytor har lämnats orörda, dels för att det är en av platsens starkaste karaktärsdrag - att det är ett ingemansland, fritt att göra vad man vill på. Dels för att kunna slå upp tält och bygga scener etc vid stora event som man gör här vid jämna mellanrum.

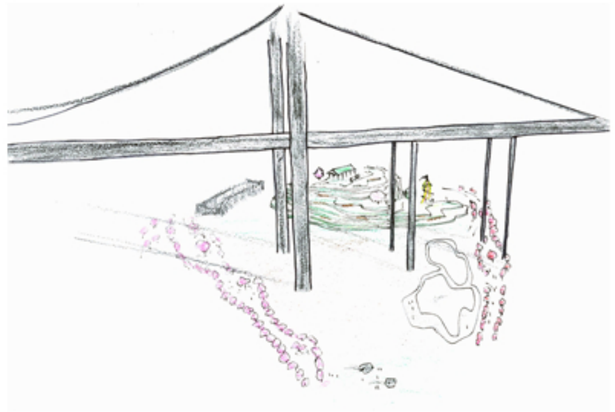

Plaskdamm djup 20 cm

FÖRE

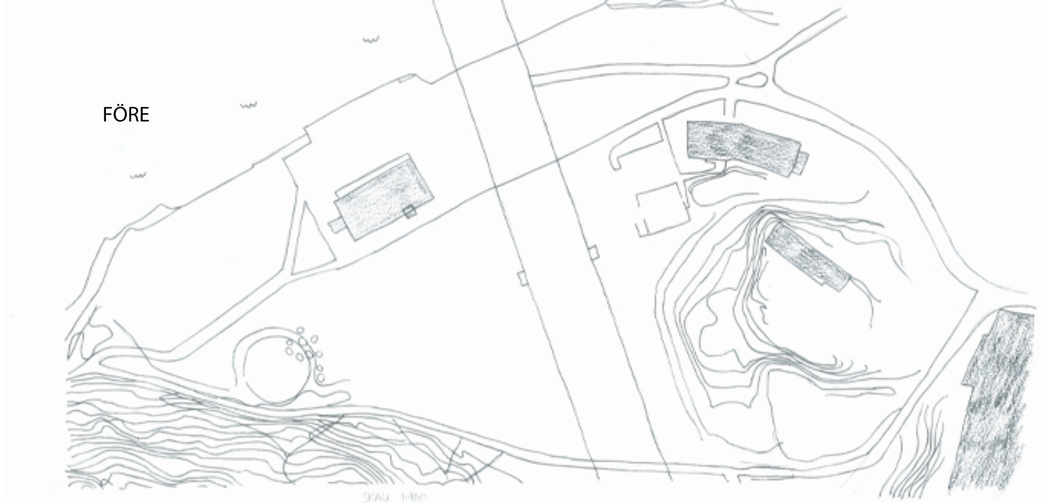

Gånbsstråk kantad med körsbärsträd

EFTER

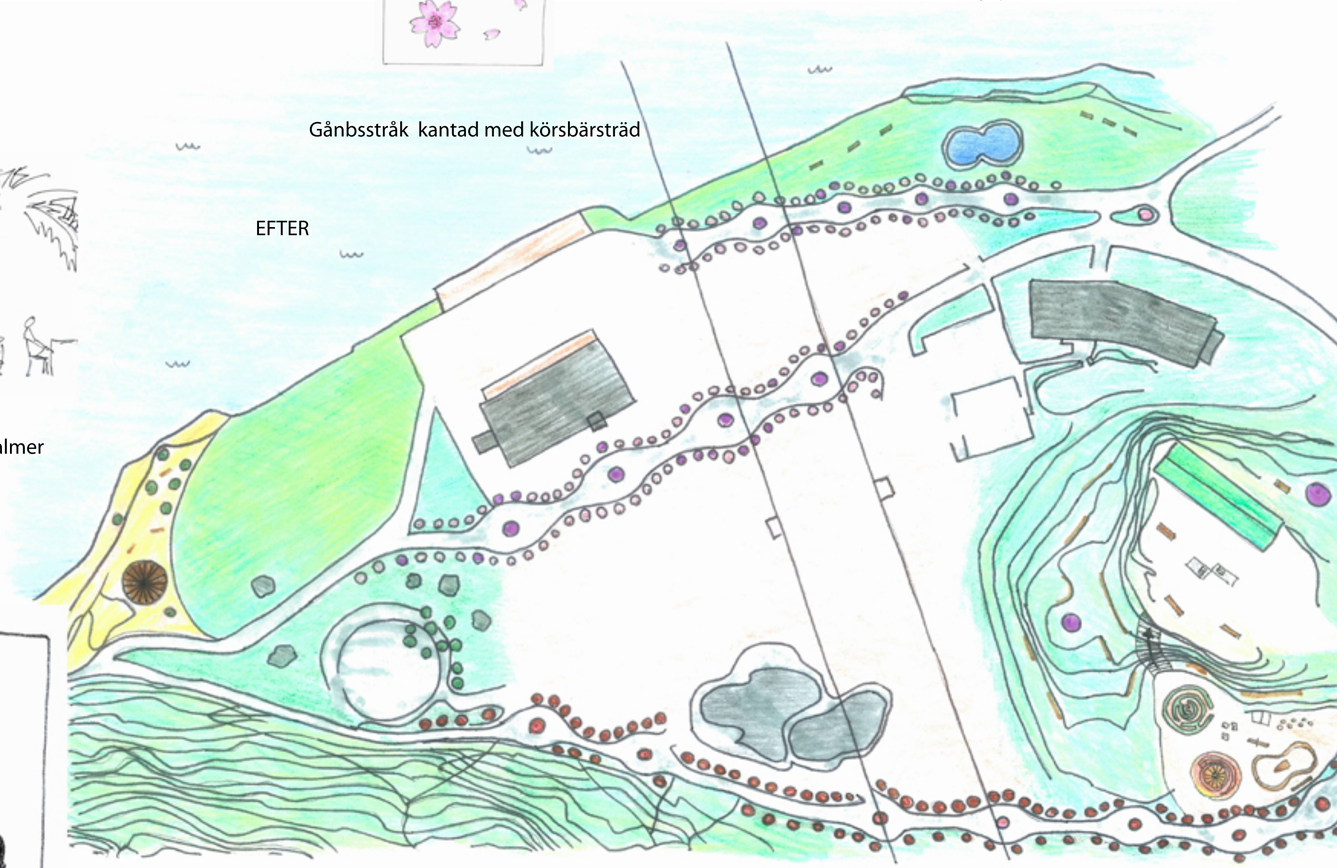

Sandstrand med med palmer och café

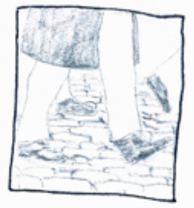

Gångstrpk i gatsten

Prästkragar utplanterade på både

Gångstråk kantad med japansk lönn

Bouldering
Fem stycken stora stenblock i granit att klättra på.

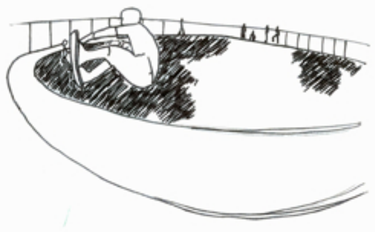

Bemannad skatepark

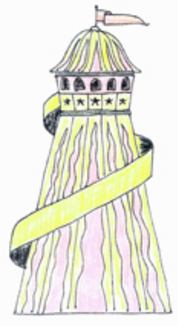

Lekplats med helter skelter rutshkana och buxbomslabyrint.

Byggnaden på kullen öster om bron är borttagen och på dess grund står nu en barbeque plats under ett stort sedumtak.

Vidare finns fler grillar utan tak med sittplatser runt hela berget.

Härifrån ser du hela hamninloppet. i fjärran och skateboardåkarnas tricks precis nedanför.

Barnen leker antingen på lekplatsen i anslutning eller i plaskdammen.

Aktiviteterna på platsen ska locka folk från hela staden och inte bara de i grannskapet. Platsen fungerar även som en mötesplats för vanligt folk helt enkelt.