1 P personbil, 146 st
2 P rörelsehindrad, 2 st
3 P turistbuss, 3 st
4 Cykelparkering, flaggor
5 Miljöstation
6 Gräsbevuxen vall
7 Platsentré, skylt
8 Fågelholkstillverkning
9 Samlingsplats
10 Väderskydd med eldstad
11 Uteservering
12 Rastbord
13 Rastbord, utökad tillgänglighet
14 Balansbana
15 Trollstubbar
16 Grillplats
17 Trädgårdsland

Vy mot entrén och fågelholkstillverkningen

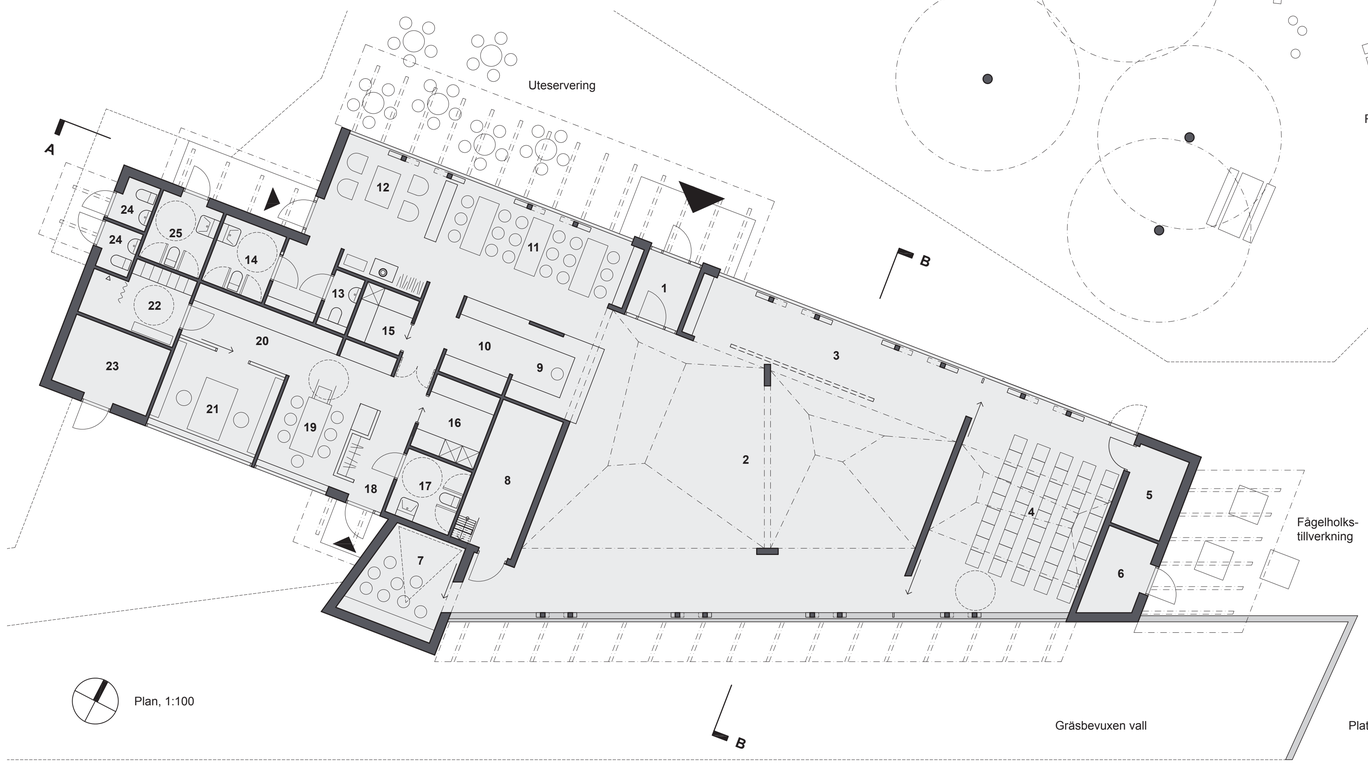

Plan, 1:100

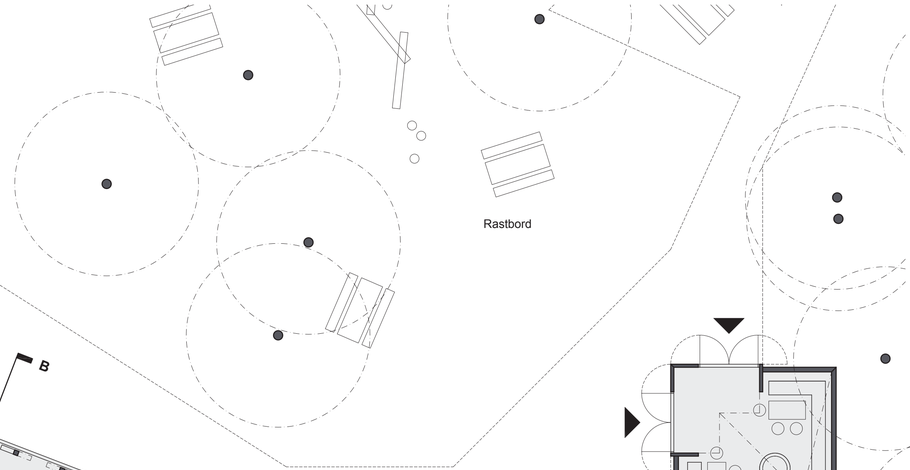

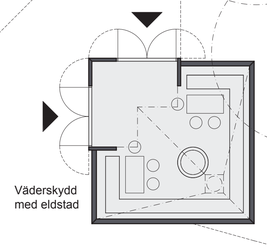

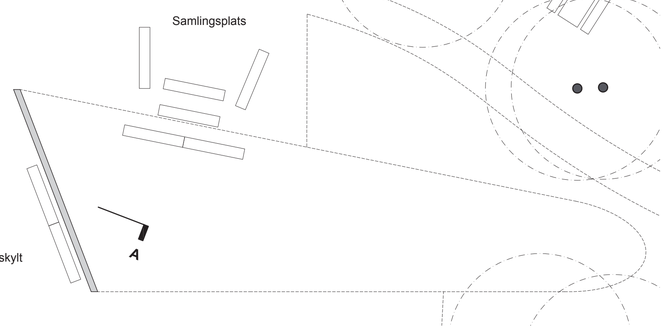

1 Vindfång
2 Permanent utställning
3 Tillfälliga utställningar, barnverksamhet
4 Samlingssal
5 Förråd
6 Uteförråd
7 Filmrum (fläktrum ovan)
8 Utställningsförråd, städ (trappa till fläktrum)
9 Reception, info, försäljning
10 Serveringsdisk
11 Servering
12 Bibliotek/läshörna med kamin
13 WC
14 RWC
15 Diskrum
16 Beredningskök, köksförråd
17 RWC personal
18 Personalentré
19 Pausrum och pentry
20 Förvaring, arkiv
21 Kontor
22 Omklädningsrum, dusch
23 Teknik, UC
24 WC utvändigt
25 RWC utvändigt

Prinsessan Tuvstarr som vilar på en tuva i skogen bland trollen...

John Bauers bild som illustrerar sagan visar en mystik och kontrast som vi vill fånga med vårt förslag till naturum där den ljusa och luftiga träinteriören möter den mörka, trollska skogen.

Det första som möter besökarna till Trollskogen är den stora grusade gårdsplanen för parkering. Naturummet ligger delvis dolt bakom en långsträckt vall. Ett snitt i vallen där flaggstängerna står skapar en öppning som visar entrén till naturreservatet och vägen in i sagans värld. Mot skogsbrynet ovanför vallen av sten och gräs avtecknar sig ett tak med ängsgräs och flera stora, trägråa kupolformer – en förväntan skapas hos besökaren om vad som männe kan finnas innanför.

Entrén är både lågmäld och tydlig. När besökarna passerar vallen träder de in i Trollskogen och får genast en helhetsbild av områdets anläggningar. Direkt börjar de tre lederna och strålar ut åt olika håll ut i naturreservatet. Platsen innanför vallen samlar anläggningens olika delar med husets entré och utomhusservering, rastplatser och väderskydd, samlingsplats och holktillverkningen. Mot denna plats är naturummet utformat med öppna glasväggar som både välkomnar och visar sitt innehåll för besökarna samtidigt som det öppnar sig ut mot skogen.

Fortsättning, se beskrivning...

Naturum Trollskogen

Motto: TUVSTARR

Fasad mot söder, 1:100

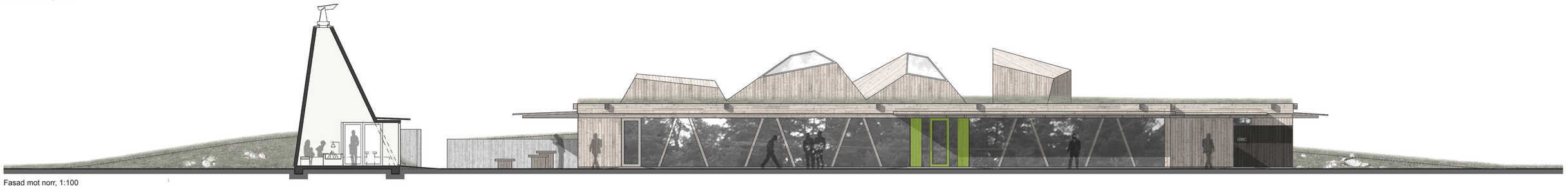

Fasad mot norr, 1:100

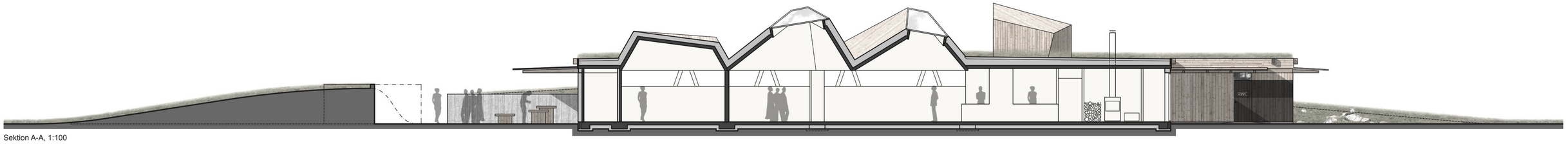

Sektion A-A, 1:100

Vy mot entré från utställningsrum

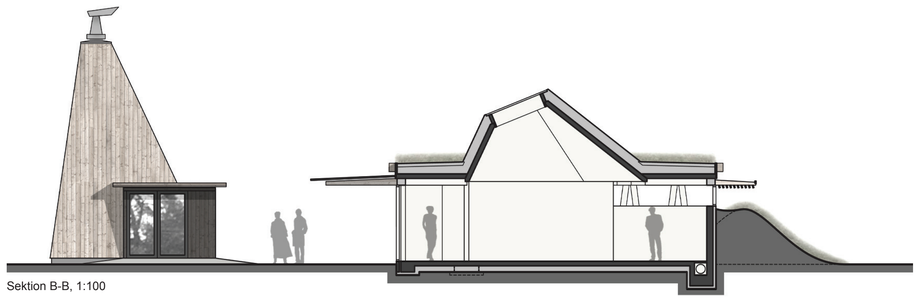

Sektion B-B, 1:100

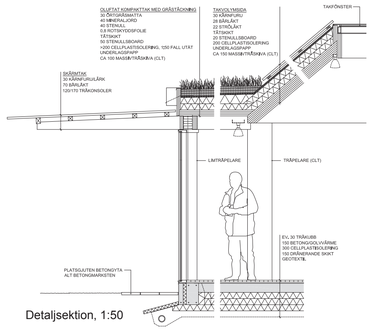

Detaljsektion, 1:50

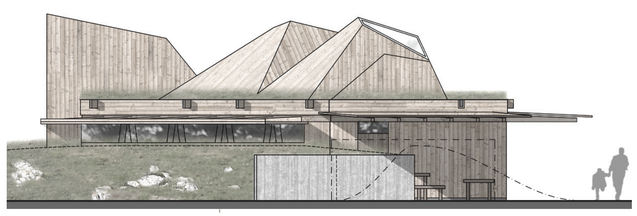

Fasad mot öster, 1:100

Fasad mot väster, 1:100

Naturum Trollskogen

Motto: TUVSTARR