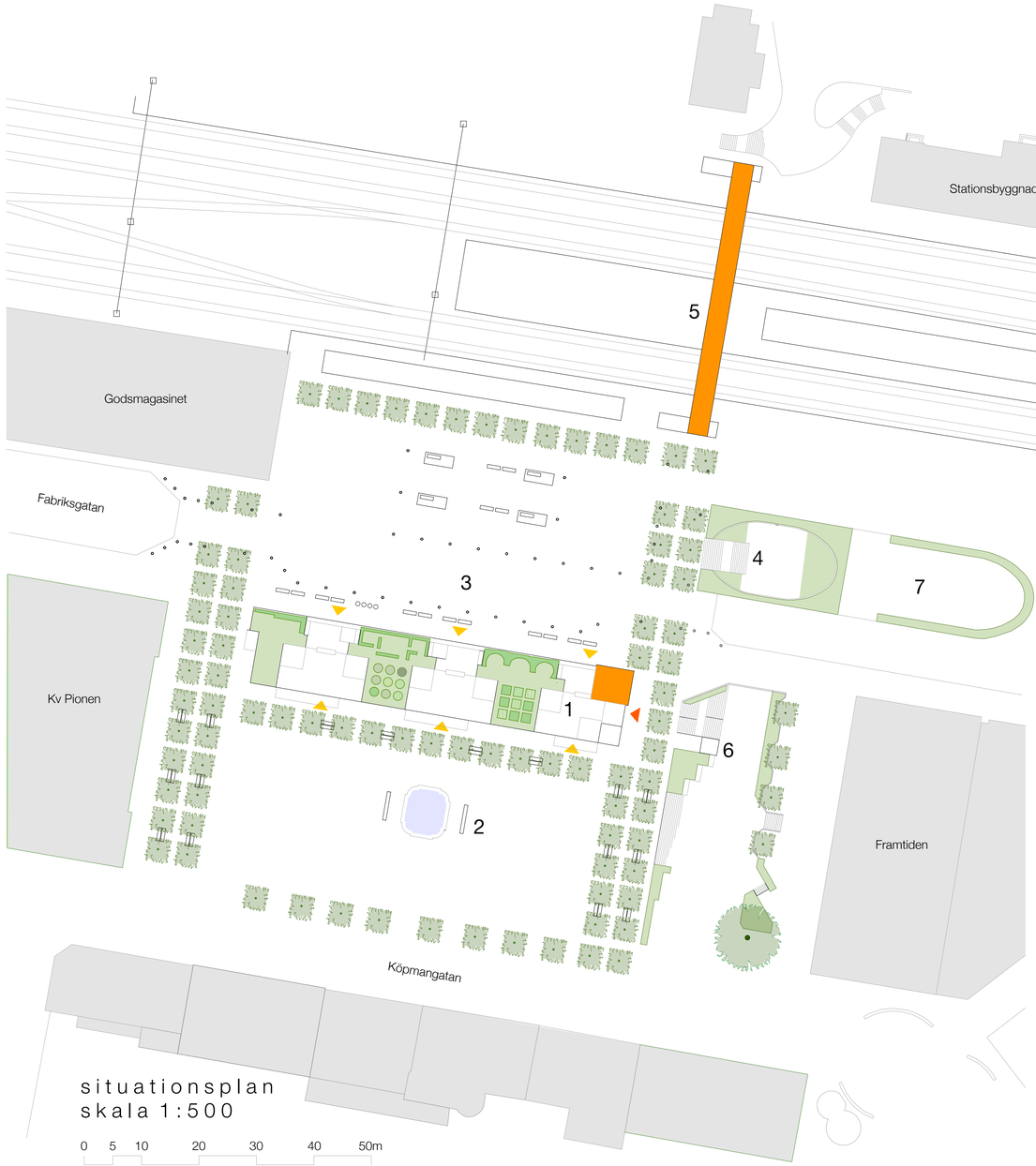

situationsplan
skala 1:500

0 5 10 20 30 40 50m

1 takvåning med terrasser och publik lokal

2 Stortorget med befintlig stenbeläggning och fontän, nya lindalléer

3 lågfartsområde

4 trappa till gångtunneln

5 inglasad gångbro över järnvägsspåren

6 hiss till gångtunneln

7 cykelparkering

från gångbron över järnvägsspåren

Nybyggnation på Stortorget i Katrineholm

Byggnaden delar den ursprungliga järnvägs- och marknadsplatsen i två delar, med Stortorget i söder och stationsområdet mot norr.

Mot torget ansluter byggnaden i höjd till sina grannar, Framtiden och kv Pionen. Fasaden är varierad, i träpanel med stora öppningsbara glaspartier och balkonger.

Mot järnvägen har byggnaden en annan karaktär och skala. Väggen är utförd med betongelement med fasta, ljusisolerande glas och en fasadbeklädnad av falsad plåt. På håll avtecknar sig takvåningen och hissen till den publika lokalen.

fasad mot norr, Fabriksgatan sk 1:200

0 5 10 20m

motto: entre

fasad mot torget

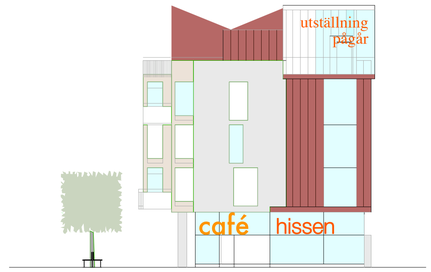

gavel mot öster

väster

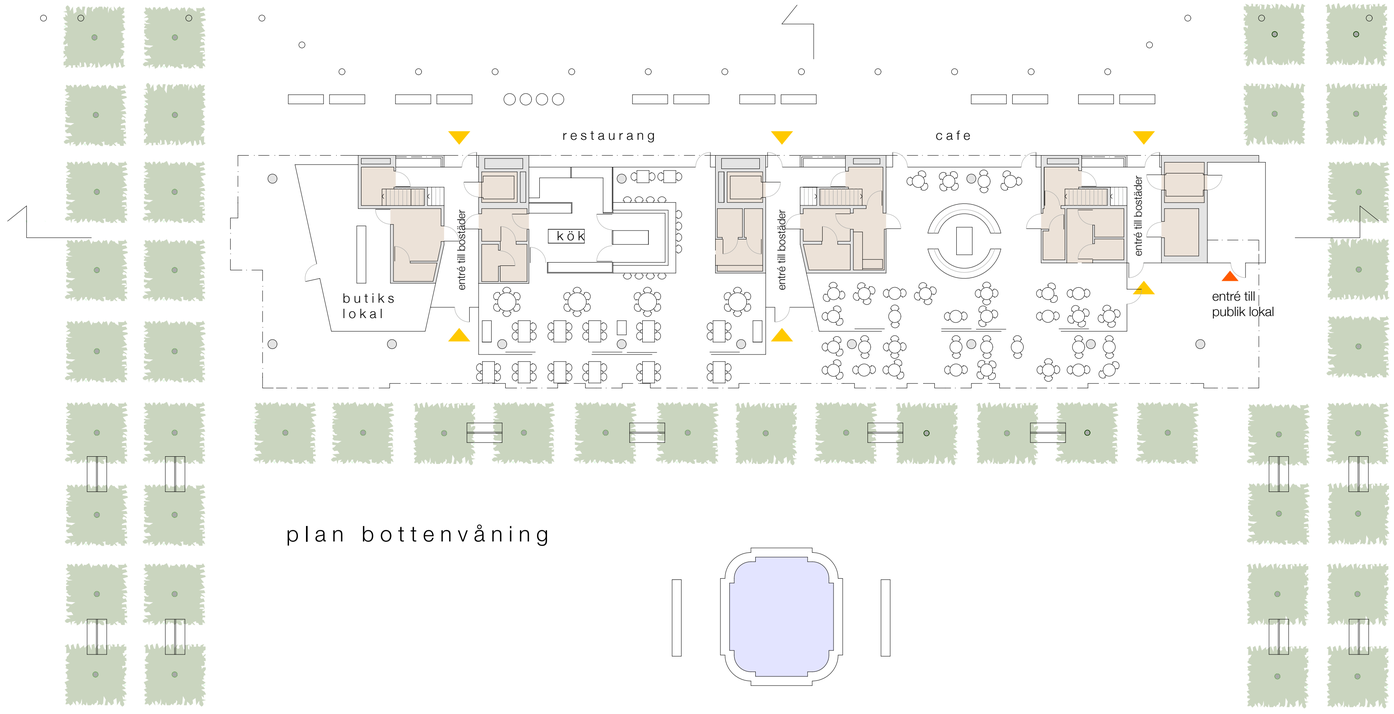

plan bottenvåning

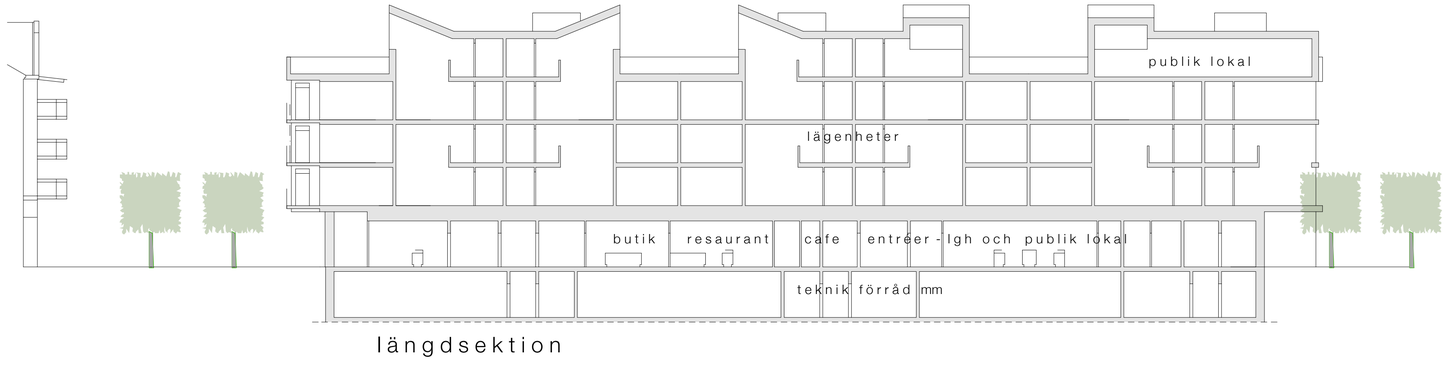

längdsektion

mot torget

Byggnadens entrévåning öppnar sig ut mot både torget och platsen mot järnvägsområdet.

Restaurang, kafé och lokaler är genomgående och har våningshöga glaspartier. Kafélokalen kan delas till två mindre lokaler. På hörnet närmast butikerna i kv Pionen finns en mindre lokal.

På gaveln mot gångstråk och tunnel finns entrén till den nya publika lokalen på byggnadens takvåning. Utsiktsrummet är tänkt att kunna användas för olika ändamål, exempelvis som mötes- och festlokal eller utställningsrum.

Torgets alla sidor ramas in av parklindar. Träden bildar arkader mot byggnadernas butiker och serveringar. Alléerna blir nya gångstråk som förbinder torget med stationsområdet, på kvällen med belysning i trädkronorna. I alléerna står dubbelsidiga parkbänkar.

På torgets östra sida föreslås en välkomnande trappa, en öppnare anslutning mellan torget och gångtunnelns förlängning.

Stortorgets sida längs Köpmangatan föreslås hållas fri för torghandeln.

skala 1:200

0 5 10 20m

motto: entre

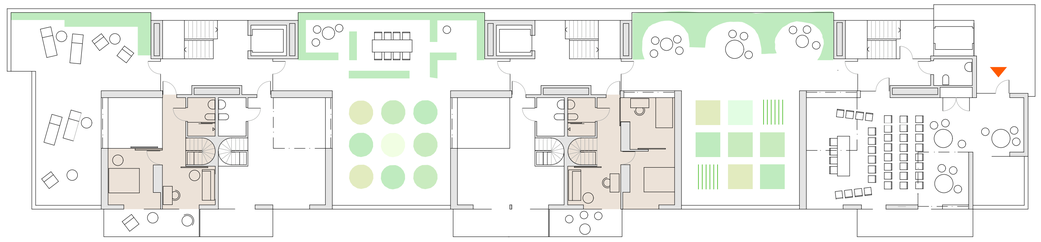

PLAN 4 TR
TAKVÅNING

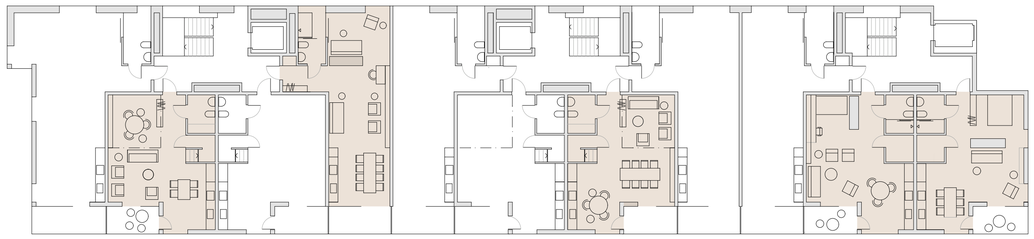

PLAN 3 TR

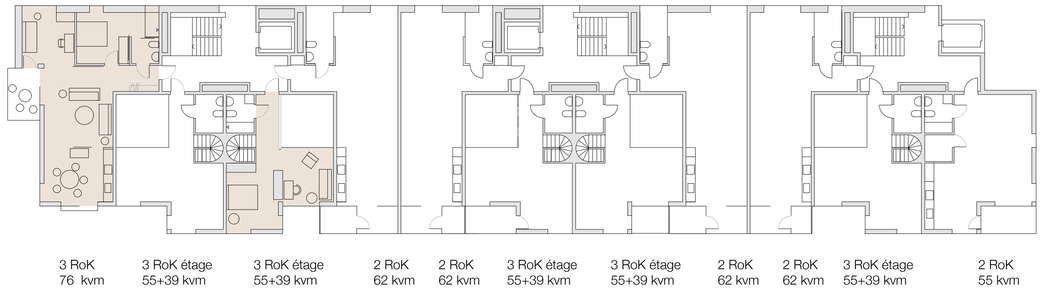

PLAN 2 TR

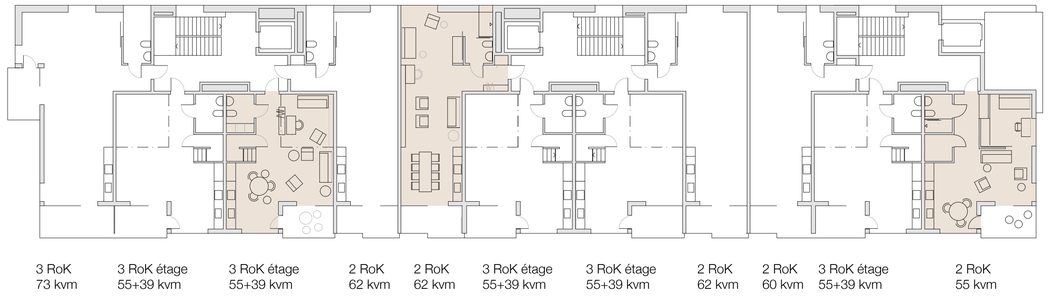

PLAN 1 TR

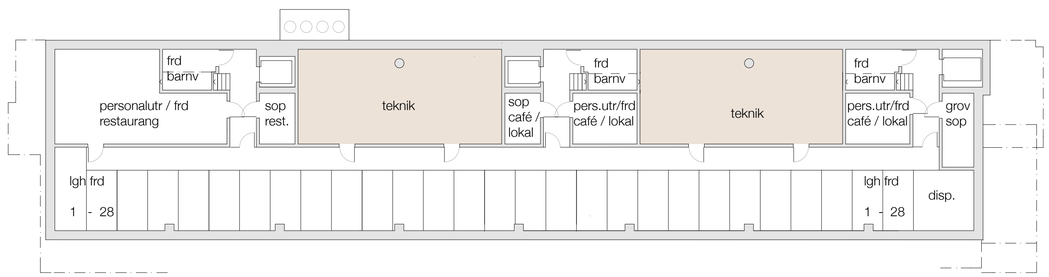

KÄLLARVÅNING

mot torget

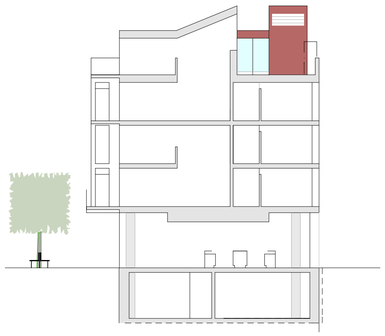

sektion

Bostäderna, 28 lägenheter, har entréer både från Fabriksgatan och Stortorget.

Alla lägenheter har kök och balkonger mot torget. De mindre lägenhetera är genomgående med fönster mot både norr och söder. De större, 9 st, är i etage.

På takvåningen finns de boendes gemensamma takterrasser.

skala 1_200

0 5 10 20m

motto: entre