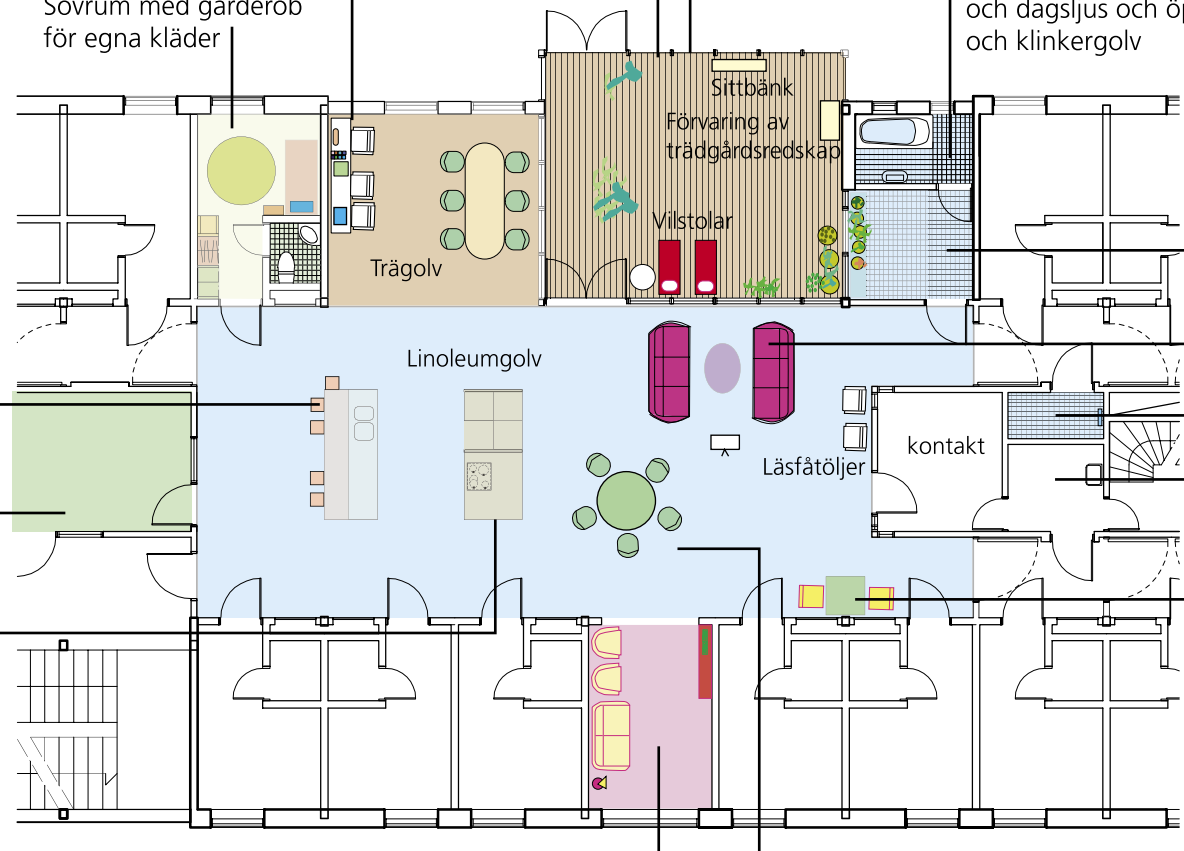
Intimt grönt uterum med trädäck som kontrast till parkens stora offentliga gröna rum med konstant tillgänglighet.
Långbänk med pysselhörna och plats för dator/symaskin
Säkerhetsgräns utformad som spaljé
Lugna badrummet med badkar och dagsljus och öppningsbart fönster och klinkergolv
Sovrum med garderob för egna kläder
Sittbänk
Förvaring av trädgårdsredskap
Vilstolar
Trägolv
Gröna grovkök/tvätt med blomsterbänk och klinkergolv
Sitthörna
Linoleumgolv
Socialt barkök med barstolar med utblickar/kontakt med övriga rummet
Dusch med klinkergolv
kontakt
Läsfåtöljer
Städ/förråd
Personalexpedition med god överblick över de gemensamma ytorna
Litet arbetsbord för pussel/spel
Bänkyta för gemensamt köksarbete
Myshörna med mindre soffa och bokbänk för tidningar/spel i barhöjd som rumsavskiljare med mjuk matta på golv.
Matplatser med olika typer av bord/stolar på flera olika ställen för att ge större Valfrihet och ökad känsla av normalitet